EEN NIEUWE DIMENSIE IN OPPERVLAKTEBEHANDELING

VLOEREN VERWIJDEREN, VOORBEREIDEN EN VERFIJNEN

VOOR EEN BETERE MANIER VAN WERKEN

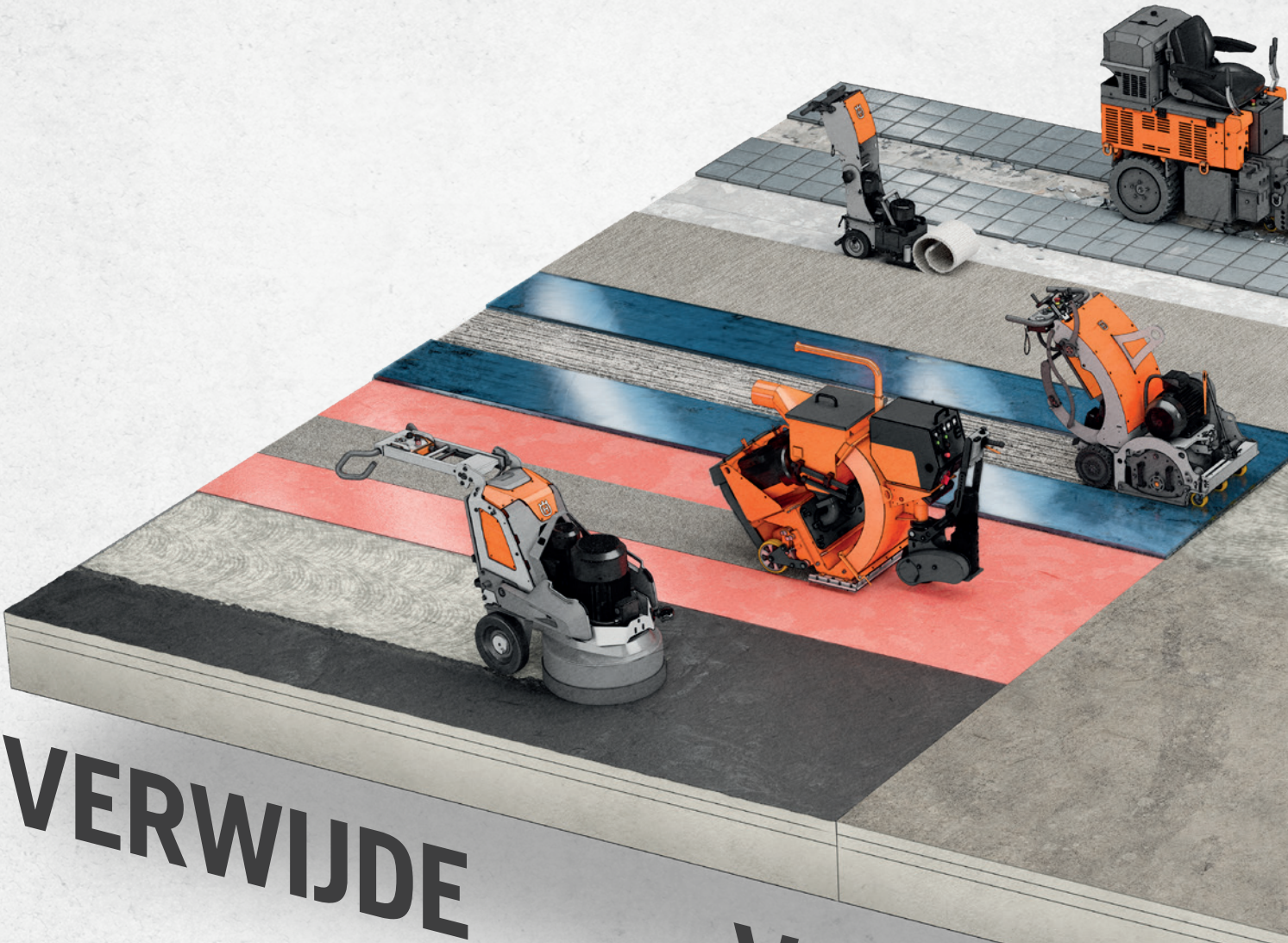

VERWIJDE VOORBEREID

ER KOMT EEN NIEUWE DIMENSIE IN OPPERVLAKTEBEHANDELING AAN.

Maak kennis met het voormalige Blastrac-assortiment van frezen, vloerstrippers en vloerslijpmachines van het merk Husqvarna.

Met nog meer opties bredere opties en als één gedreven team zijn we vastbesloten om de branche voor oppervlaktebehandeling van de toekomst vorm te geven.

MEER OPTIES. RUIMERE EXPERTISE. SAMENGEBRACHT OM U VAN DIENST TE ZIJN.

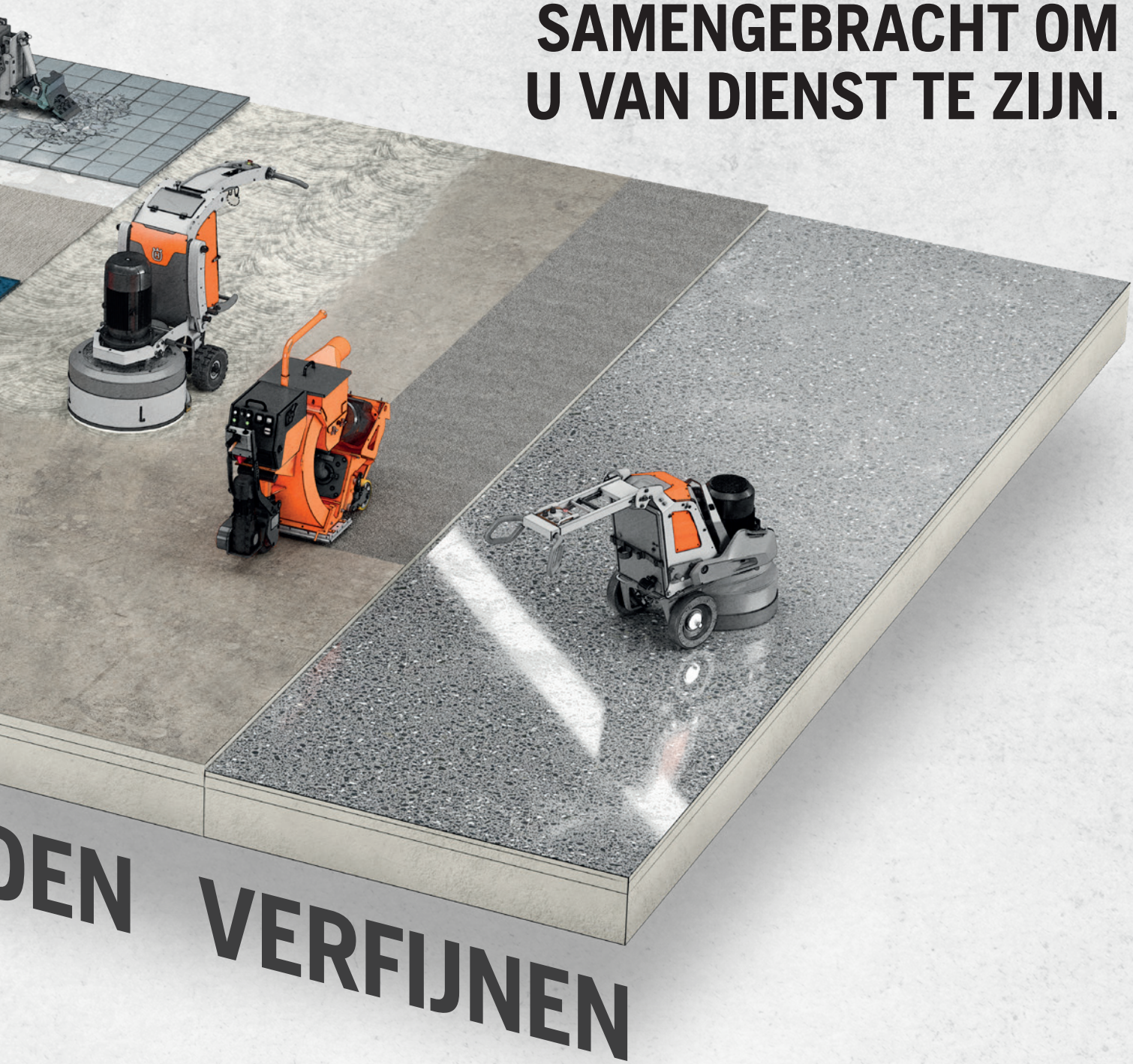

DEN VERFIJNEN

INHOUD

VLOERTOEPASSINGEN EN -OPLOSSINGEN

Verwijderen	6–7
Voorbereiden	8 – 9
Verfijnen	10–15
Stof- en slibbeheer	16–17

APPARATUUR EN VERBRUIKSARTIKELEN

Vloerstrippers	22–25
Frezen	26 – 29
Schraapmachines	30–33
Slijpmachines met enkele schijf	34–37
Planetaire slijpmachines	38–45
Diamantgereedschappen	46–55
Handslijpmachines	56–61
Chemicaliën	62–63
Superfloor	64–67
Hipertrowel	68–69
Stofzuigers	70–77

KOGEL- EN STAALSTRALEN

Kogelstralers	82–85
Staaltoepassingen	86–87
Staalstralers	88–91
Stofzuigers	92–93

VERWIJDEREN

WAT VOOR SOORT VLOER WILT U VERWIJDEREN?

DUNNE COATINGS VAN HARDE VLOEREN

KOGELSTRALEN

Pagina 80–93

DUNNE COATINGS VAN ZACHTE VLOEREN

SLIJPEN

Pagina 34–61

DIKKE EN WEERBARSTIGE COATINGS VAN HARDE VLOEREN

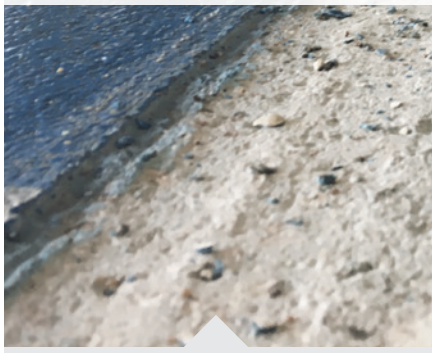

FREZEN

Pagina 26–29

METHODEN OM COATINGS TE VERWIJDEREN

Er bestaat meer dan één manier om een coating van een vloer te verwijderen. Door een verstandige keuze te maken uit meerdere methoden voor het verwijderen van vloeren kunt u betere resultaten bereiken, gereedschapskosten verlagen, arbeidstijd optimaliseren en betere omstandigheden creëren voor vloeronderhoud.

Verschillende branches stellen verschillende eisen aan vloermaterialen. Daarom moet u voordat u een vloer verwijdert bepalen welke methoden voor oppervlaktebehandeling het meest geschikt zijn met betrekking tot het budget, de efficiëntie, de kwaliteit en natuurlijk het eindresultaat. Industriële vloeren worden in de loop van hun levensduur blootgesteld aan wisselende belastingen, chemische producten en schade. Bij het verwijderen van oude en beschadigde industriële vloercoatings is het de bedoeling dat de vloercoatings verwijderd worden zonder de betonnen grondlaag eronder te beschadigen.

DIKKE EN WEERBARSTIGE COATINGS VAN ZACHTE VLOEREN

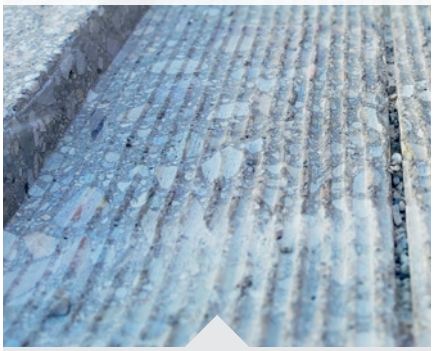

SLIJPEN

Pagina 30–33

GELIJMDE ZACHTE BEDEKKING

STRIPPEN

Pagina 22–25

GELIJMDE HARDE BEDEKKING

ZITSTRIPPEN

Pagina 22–25

VOORBEREIDEN VAN

CSP-1
LICHT SLIJPEN

Wilt u CSP-1 bereiken, gebruik dan een Husqvarna-slijpmachine met metaalgebonden diamantgereedschappen.

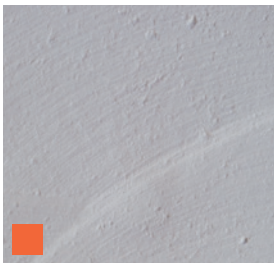

CSP-2
GEMIDDELD SLIJPEN

Wilt u CSP-2 bereiken, gebruik dan een Husqvarna-slijpmachine met metaalgebonden diamantgereedschappen.

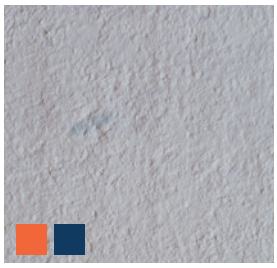

CSP-3
ZEER LICHT KOGELSTRALEN OF ZEER RUW SLIJPEN

Wilt u CSP-3 bereiken, gebruik dan bij voorkeur een Blastrac-kogelstraler* met zeer kleine staalkogels op maximale snelheid.

CSP-4
LICHT KOGELSTRALEN

Wikt u CSP-4 bereiken, gebruik dan een Blastrac-kogelstraler* met kleine/middelgrote staalkogels op hoge snelheid.

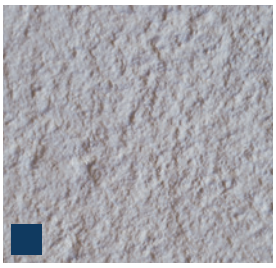

CSP-5
GEMIDDELD KOGELSTRALEN

Wilt u CSP-5 bereiken, gebruik dan een Blastrac-kogelstraler* met middelgrote staalkogels op gemiddelde snelheid.

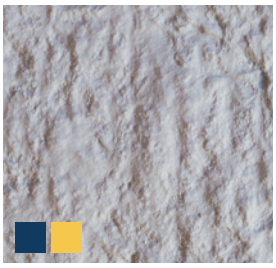

CSP-6
GEMIDDELD/ZWAAR KOGEL-STRALEN OF LICHT FREZEN

Wilt u CSP-6 bereiken, gebruik dan een Blastrac-kogelstraler* met middelgrote/grote staalkogels op gemiddelde snelheid of een Husqvarna-frees op gemiddelde diepte.

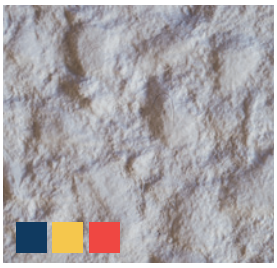

CSP-7
ZWAAR KOGELSTRALEN OF GEMIDDELD FREZEN

Wilt u CSP-7 bereiken, gebruik dan een Blastrac-kogelstraler* met grote staalkogels op lage snelheid of een Husqvarna-frees op gemiddelde diepte.

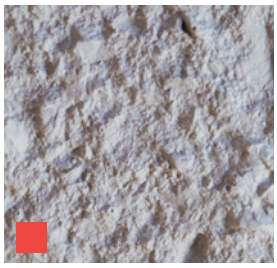

CSP-8
GEMIDDELD/ZWAAR STRIPPEN OF LICHT FREZEN/SCHAVEN

Wilt u CSP-8 bereiken, gebruik dan een Husqvarna-frees op hoge diepte.

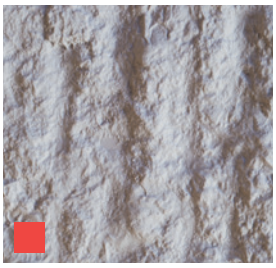

CSP-9
ZWAAR STRIPPEN OF GEMIDDELD FREZEN/SCHAVEN

Wilt u CSP-9 bereiken, gebruik dan een Husqvarna-frees op zeer hoge diepte.

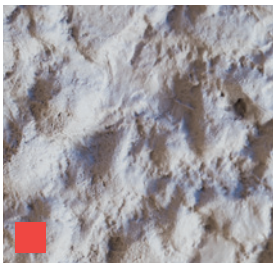

CSP-10
ZWAAR FREZEN/SCHAVEN

Wilt u CSP-10 bereiken, gebruik dan een Husqvarna-frees op zeer hoge diepte.

*Kogelstralers van het merk Husqvarna zullen in 2023 verkrijgbaar zijn.

METHODEN OM VLOEREN VOOR TE BEREIDEN

Een goede oppervlaktebehandeling van bestaand beton is essentieel om een project succesvol te maken. Denk daarbij aan nieuwe oppervlaktelagen, met polymeren verbeterde of zelfegaliserende toplagen, sealers, coatings of vlekverwijdering.

Omdat er veel producten beschikbaar zijn voor toplagen en renovaties is het belangrijk dat u weet wat de eisen voor de staat van het oppervlak zijn voor het specifieke product dat u wilt gebruiken. De juiste stappen zetten om een bestaand betonnen oppervlak goed voor te bereiden bespaart u zowel tijd als geld en kan de kans op een beschadigde coating aanzienlijk verminderen. Het ICRI (International Concrete Repair Institute) heeft tien classificaties gedefinieerd voor een goede oppervlaktebehandeling en heeft profielreplicablokken ontwikkeld om de gebruiker een visueel referentiepunt te bieden. Elk profiel heeft een CSP-nummer dat varieert van een basislijn van 1 (bijna vlak) tot 10 (zeer ruw).

BEHANDELINGSMETHODE	CSP-1	CSP-2	CSP-3	CSP-4	CSP-5	CSP-6	CSP-7	CSP-8	CSP-9	CSP-10
SLIJPEN	■	■	■							
KOGELSTRALEN			■	■	■	■	■			
FREZEN						■	■	■	■	
FREZEN/SCHAVEN							■	■	■	■

SLIJPEN

Voor het egaliseren van ongelijke vloeren en het verwijderen van dunne coatings.

Duizenden klanten over de hele wereld gebruiken onze vloerslijpmachines. Ze hebben een stevige reputatie vanwege de kwaliteit van het werk dat ze leveren voor industriële en decoratieve vloeren, maar ook op de markten voor sanering en sloop. Ze zijn verkrijgbaar in vele maten en elektrisch aangedreven uitvoeringen en kunnen altijd en overal gebruikt worden.

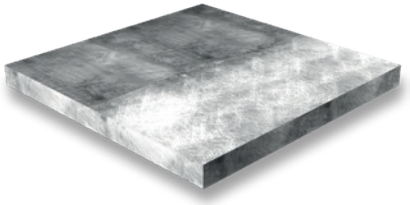

KOGELSTRALEN

Om asfalt en beton schoon te maken of opnieuw van textuur te voorzien.

Nadat het stalen schuurmedium het oppervlak raakt, zorgt de kogelstraler ervoor dat het medium aan een nieuwe omloop begint. Stof en verontreinigingen worden verwijderd door een luchtscheidingsapparaat en afgevoerd naar een speciale Husqvarna-stofvanger. Hierdoor is het proces nagenoeg stofvrij in bedrijf.

Kogelstralers van het merk Husqvarna zullen verkrijgbaar zijn in 2023.

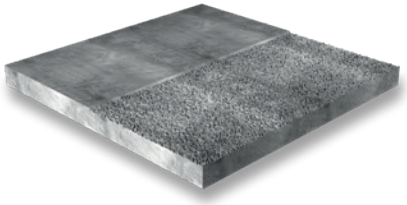

FREZEN

Voor het egaliseren van grote oppervlakken of het verwijderen van dikke coatings.

De trommel wordt in de machine geplaatst en nadat de machine is ingeschakeld, genereert de roterende trommel een centripetale kracht die het blad op het oppervlak 'slaat', waardoor een mechanische snijwerking ontstaat. Stof en verontreinigingen worden afgevoerd naar een speciale Husqvarna-stofvanger.

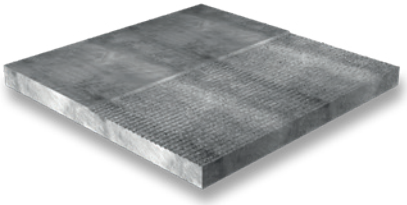

VERFIJNEN

BETONNEN VLOEREN VERFIJNEN

Decoratieve vloeren zijn een nieuwe, snel ontwikkelende markttrend. Betonnen vloeren worden niet meer uitsluitend beschouwd als utilitair, ze zijn onderdeel geworden van de decoratie zelf, terwijl ze ook nog eens superieure functionele kenmerken bieden.

- Polijsten
- Boucharderen
- Van groeven voorzien

ASFALTVLOEREN VERFIJNEN

Het verwijderen van bindmiddel van asfaltoppervlakken om de natuurlijke schoonheid van de gekleurde aggregaatdeeltjes te laten zien, wordt vaak beschouwd als de beste oplossing om het uiterlijk van asfalt te verbeteren, omdat het onderhoudskosten bespaart. Asfalt kan ook worden gepolijst voor een glad oppervlak met blootliggende aggregaten.

- Polijsten
- Aggregaten blootleggen

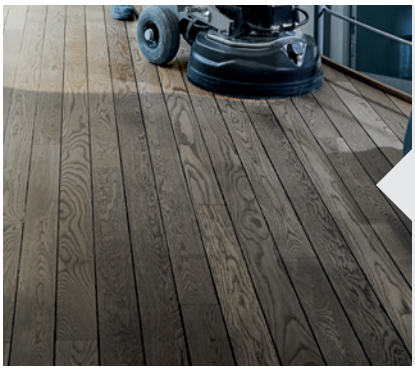

HOUTEN VLOEREN VERFIJNEN

Vernieuw houten vloeren in woonomgevingen of in bijvoorbeeld gymnastiekzalen op school en buitenterrassen met onze speciale gereedschappen die zijn ontwikkeld voor het slijpen van hout.

- Slijpen

METHODEN OM VLOEREN TE VERFIJNEN

Vloeren staan steeds meer in de belangstelling van architecten en eigenaren van faciliteiten die waarde hechten aan functionele en esthetische specificaties. Het mechanisch verfijnen van materialen die toch al deel uitmaken van de constructie van een gebouw, zoals beton, is vaak een duurzame slimme keuze.

NATUURSTENEN VLOEREN VERFIJNEN

Net zoals de naam al zegt, is natuursteen een natuurproduct. Natuursteen wordt uit de korst van de aarde gehaald en in de gewenste grootte en vorm gevormd door het materiaal te zagen, slijpen of polijsten. Doordat natuursteen over de hele wereld voorkomt en omdat het een prachtig en gevarieerd uiterlijk heeft, is dit soort steen een zeer populair materiaal voor de bouw en voor decoratie geworden.

- Polijsten
- Boucharderen
- Slijpen

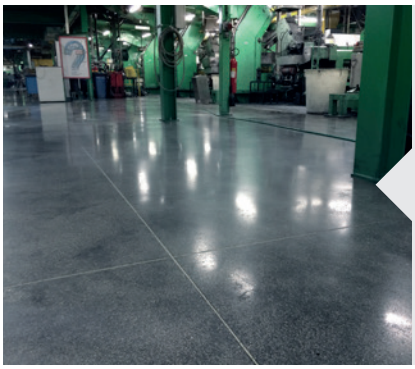

RENOVATIE EN ONDERHOUD VAN VERFIJNDE VLOEREN

De trend is niet om bestaande oppervlakken te vervangen, maar om ze te onderhouden en te renoveren. Het renoveren van industriële vloeren biedt een goedkopere, minder ingrijpende oplossing die een milieubewuster alternatief is voor een nieuwe industriële vloer. Met apparatuur van Husqvarna kunt u scheuren of afdichtingen repareren en kunt u uw gepolijste beton onderhouden door het te reinigen en de oorspronkelijke eigenschappen ervan te herstellen.

- Reparatie van expansienaden
- Onderhoud van gepolijst beton

BETONNEN VLOEREN VERFIJNEN

SLIJPEN MET POLIJSTGEREEDSCHAP

GEPOLIJST BETON

De Husqvarna-methode om beton te polijsten heet Superfloor™. Deze methode bestaat uit een reeks vastgelegde en bewezen processen, waaronder een compleet concept van machines, gereedschappen en chemicaliën waarmee u een mechanisch geraffineerde en gepolijste betonvloer met open oppervlakdiffusie kunt creëren met vast gedefinieerde en meetbare oppervlakte-eigenschappen (Ra, DOI en GU). Vloeren van gepolijst beton met Superfloor zijn zeer duurzaam, hebben lage levenscycluskosten, een hoge slipweerstand en zijn mooi om te zien. Daardoor zijn ze een populaire keuze voor industriële en commerciële faciliteiten.

SLIJPEN MET BOUCHARDEERGEREEDSCHAP

GEBOUCHARDEERD BETON

Beton boucharderen is een proces waarmee u een resultaat kunt bereiken dat lijkt op natuursteen, maar met een betonnen oppervlak als basis. Het beton wordt mechanisch geschuurd met bouchardeergereedschap om een authentiek effect te geven aan buitengebieden. Gebouchardeerd beton is ideaal voor in de buurt van een zwembad of als u een anti-slipoppervlak wilt maken op terrassen, op tuinpaden of in voetgangersgebieden.

SLIJPEN MET EEN SPECIALE TROMMELINSTELLING

GEGROEFD BETON

Groefbeton ontstaat door in een bepaald patroon groeven te maken in betonnen oppervlakken. Het proces kan worden gebruikt om een anti-slipoppervlak te maken, bijvoorbeeld op een boerderij om het risico dat vee uitglijdt te verminderen. Het kan ook worden gebruikt om een gemakkelijk te onderscheiden 'geleidingslijn' te creëren, die mensen met een beperkt gezichtsvermogen in steden kunnen volgen met hun blindenstok. De slijpmethode kan worden gebruikt op oppervlakken zoals beton om groeven in de vloer te creëren. Door het gebruik van verschillende zaagbladen en trommelinstellingen is het mogelijk om een breed scala aan groefpatronen te creëren.

ASFALTVLOEREN VERFIJNEN

NAT SLIJPEN MET POLIJSTGEREEDSCHAP

GEPOLIJST ASFALT

Gepolijst asfalt legt de aggregaten in de asfaltlaag bloot. Dit wordt gedaan om de kleurverschillen tussen de bindlaag en de aggregaten te bevorderen. Het eindresultaat ziet eruit als gepolijst beton of marmer. Het heeft een zeer glad oppervlak, voelt hoogwaardig aan en behoudt de oorspronkelijke eigenschappen van het asfalt. Gepolijst asfalt is gemakkelijk aan te passen aan verscheidene plaatsen met veel verkeer, zoals expositiezalen, scholen, musea, kantoren, entrees, looppaden voor voetgangers enz.

KOGELSTRALEN

ASFALT MET BLOOTLIGGENDE AGGREGATEN

Asfalt met natuurlijk blootliggende aggregaten geeft de architect of ontwerper de mogelijkheid om lokaal beschikbare aggregaten te gebruiken om wegen, parkeerterreinen, wandelpaden, woonwijken, stadscentra en stedelijke gebieden aan te vullen, te contrasteren of te verbeteren. Asfalt met blootliggende aggregaten biedt niet alleen een unieke nieuwe generatie van opvallende asfaltoppervlakken die veel aangenamer voor het oog zijn en betere slipweerstand hebben, maar behoudt ook nog eens alle functionele kwaliteiten en de robuustheid van traditioneel asfalt.

HOUTEN VLOEREN VERFIJNEN

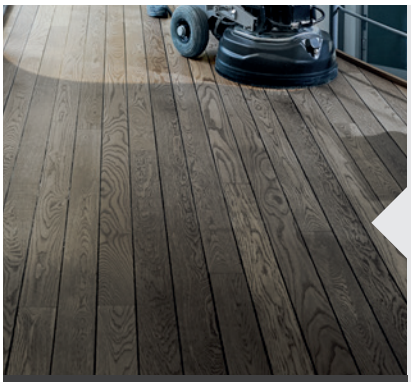

SLIJPEN MET DIAMANTGEREEDSCHAPPEN

HOUT SLIJPEN

Door onze speciaal ontwikkelde gereedschappen voor het slijpen van hout aan te brengen onder onze schuurmachines kunt u eenvoudig elke oude houten vloer of patio renoveren. In tegenstelling tot veel andere machines met riemaandrijving is dit een zeer toegankelijke methode die even efficiënt is in woonomgevingen als in grote gymnastiekzalen. De mogelijkheden variëren van het verwijderen van laklagen tot het slijpen van een zeer glad oppervlak.

NATUURSTENEN VLOEREN VERFIJNEN

NAT OF DROOG SLIJPEN BESCHIKBAAR

GEPOLIJST MARMER, KALKSTEEN, GRANIET EN TERRAZZO OP BASIS VAN CEMENT

Als we het hebben over natuursteen voor vloeren, denken we vooral aan graniet, kalksteen en marmer. We hebben speciale slijpmethoden ontwikkeld voor verschillende soorten vloeren. We hebben ook terrazzo op basis van cement in het overzicht opgenomen, want hoewel dit materiaal niet echt natuursteen is, bevat het wel marmer en wordt het gladgemaakt met een slijpmethode die erg lijkt op die voor natuursteen.

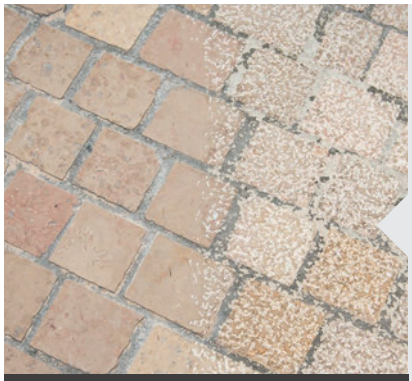

SLIJPEN MET BOUCHARDEERGEREEDSCHAP

GEBOUCHARDEERDE KINDERKOPJES/ BAKSTENEN

Veel steden hebben te kampen met problemen als gevolg van gladde oppervlakken op pleinen, trottoirs en bestratingen die aangelegd zijn met kinderkopjes of bakstenen. Kinderkopjes en bakstenen worden beetje bij beetje gepolijst door voetgangers- en/of autoverkeer. Bestaande kinderkopjes boucharderen is de ideale oplossing in steden om een slipbestendig oppervlak te creëren.

SLIJPEN MET DIAMANTSCHIJVEN

GESLEPEN KINDERKOPJES

De aanwezigheid van onregelmatig uitstekende kinderkopjes in stadscentra is vaak een probleem voor mensen met een beperkte mobiliteit, die voor ondersteuning gebruik maken een rollator of andere karretjes met wielen. Door ze te schuren kunt u oneffenheden wegnemen, terwijl het charmante uiterlijk van de kinderkopjes behouden blijft.

RENOVATIE EN ONDERHOUD VAN VERFIJNDE VLOEREN

SLIJPEN

REPARATIE VAN EXPANSIENADEN

De slijptechnologie kan worden gebruikt op oppervlakken zoals beton om een sleuf in de vloer te creëren. Door een bepaald aantal zaagbladen en trommelinstellingen te gebruiken, is het mogelijk om een breed scala aan sleuven te creëren tot 30 centimeter breed.

POLIJSTEN | SLIJPEN

ONDERHOUD VAN GEPOLIJST BETON

Gepolijst beton is een aantrekkelijke vloeroplossing, vooral in industriële en commerciële omgevingen. Om de specifieke eigenschappen van gepolijst beton (bijv. glans, slipweerstand) te behouden, raden we aan om beton te reinigen met Hiperclean-pads die met diamant geïmpregneerd zijn en dat er periodiek onderhoud wordt uitgevoerd met een vloerslijpmachine of een polijster.

STOF- EN SLIBBEHEER

ONZE H-GECLASSIFICEERDE STOFZUIGERS VOLDOEN AAN DE HOOGSTE NORM

De H-classificatie is een internationale norm die het gehele product certificeert, niet alleen de filters. De internationale norm voor het testen van natte en droge afzuigers of stofzuigers (IEC 60335-2-69, EN-60335-2-69) gaat uit van drie categorieën – L voor laag, M voor medium en H voor hoog – waarbij de H-categorie de strengste is, niet te verwarren met de "H" in HEPA H13.

De meeste van onze modellen stofzuigers voldoen aan de nieuwste normen van de H-klasse voor stofzuigers voor zwaar gebruik (DE 110S/ DE 110i/DE 110/DE 120/S 36/T 4000/T 7500). Ze zijn ook voorzien van EN1822-gecertificeerde HEPA H13-filters.

DE IDEALE AANVULLING OP UW LUCHTKWALITEITSSYSTEEM

De Husqvarna A-Line behoort tot de meest geavanceerde en flexibel inzetbare draagbare luchtreinigers op de markt. Ze zijn getest en gecertificeerd voor gebruik als zowel luchtreinigers als luchtafzuigers, waardoor ze de ideale aanvulling zijn op uw stof- en slibbeheerapparatuur en zeer geschikt zijn voor toepassingen waar een goede luchtkwaliteit essentieel is. De Husqvarna A-Line biedt extra veiligheid op de werkplek en ondersteunt in de naleving van wetgeving. Dankzij het compacte ontwerp zijn de machines eenvoudig te verplaatsen en transporteren.

ELKE ADEMHALING TELT

Ongeacht met wat voor oppervlak u bezig bent, stof en slib van beton moeten op een veilige en efficiënte manier worden verwijderd om u en uw team te beschermen tegen blootstelling aan stof. Husqvarna biedt u toegang tot begeleiding, kennis en een uitgebreide, volledig geïntegreerde reeks zeer efficiënte apparatuur voor stof- en slibbeheer, zodat u aan regels en voorschriften kunt voldoen zonder afbreuk te doen aan uw productiviteit.

HEPA H13-FILTER
De strenge HEPA H13-filter-norm (EN 1822-1) wordt onderverdeeld in een aantal niveaus (E10 tot H14), afhankelijk van de effectiviteit van het filter. Husqvarna past niveau H13 toe, dat tot 99,95% van de deeltjes met een grootte van 0,15 tot 0,30 µm kan afscheiden. Deze deeltjesgrootte is het moeilijkst om af te scheiden: zowel grotere als kleinere deeltjes zijn makkelijker te vangen in een filter.

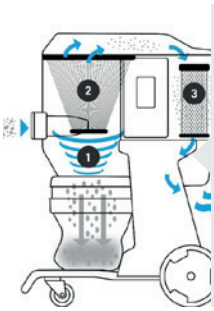

FILTERING IN DRIE STAPPEN
Stap 1: Cycloonkamer die de zwaarste stofdeeltjes afscheidt.
Stap 2: Groot hoofdfilter in de vorm van een sok, met een lange levensduur en wasbaar. Kan efficiënt worden gereinigd zonder de stofzuiger te openen met het Jet Pulse-filterreinigingssysteem.
Stap 3: Individueel geteste en gecertificeerde HEPA H13-microfilters, die 99,99% van het resterende silicastof in de respirabele fractie (0,3 µm) afvangen.

JET PULSE-FILTERREINIGING
Zorgt voor een hoge, continue luchtstroom dankzij eenvoudige en efficiënte reiniging van het conische hoofdfilter zonder de machine te openen, waardoor u niet wordt blootgesteld aan deeltjes.

VOORAFSCHEIDING
Hiermee minimaliseert u de stofdeeltjes die het vacuümfilter bereiken. Dit verlengt de filterlijst en handhaaft een hogere luchtstroom, wat resulteert in een grotere stofopname en een schonere werkomgeving.

LONGOPAC®
Het Longopac-afvalzaksysteem garandeert dat de zak eenvoudig en schoon kan worden vervangen zonder dat er stof vrijkomt. Dit betekent dat er geen schadelijke deeltjes vrijkomen in de werkomgeving.

LUCHTREINIGERS
De ideale aanvulling op elke werkplek om de lucht snel en efficiënt te ontdoen van stof.

VOEG U BIJ DE HUSQVARNA ACADEMY!

ER ZIJN VEEL MANIEREN OM VLOEREN TE RENOVEREN, VOOR TE BEREIDEN EN TE MAKEN. AFHANKELIJK VAN HET MATERIAAL, HET GEWENSTE RESULTAAT EN DE BESCHIKBARE MIDDELEN MOETEN ER KEUZES GEMAAKT WORDEN. MET DE JUISTE EXPERTISE WORDT HET MAKKELIJKER OM BEOORDELINGEN TE MAKEN EN VLOERPROJECTEN SNELLER EN MET BETERE KWALITEIT AF TE RONDEN.

ONZE POPULAIRE TRAININGSCURSUSSEN ZIJN EEN MIX VAN THEORETISCHE EN PRAKTISCHE SESSIES DIE ZIJN ONTWORPEN OM UW VAARDIGHEDEN TE VERBETEREN EN UW WERKDAG WINSTGEVENDER TE MAKEN.

NEEM CONTACT OP MET UW HUSQVARNA-VERTEGENWOORDIGER VOOR SCHEMA'S EN LOCATIES.

Husqvarna
BS 75

APPARATUUR EN VERBRUIKSARTIKELEN

Vloerstrippers	22–25
Strippers	26 – 29
Schraapmachines	30–33
Slijpmachines met enkele schijf	34–37
Planetaire slijpmachines	38–45
Diamantgereedschappen	46–55
Handslijpmachines	56–61
Chemicaliën	62–63
Superfloor	64–67
Hipertrowel	68–69
Stofzuigers	70–77
KOGEL- EN STAALSTRALEN	
Kogelstralers	82–85
Staaltoepassingen	86–87
Staalstralers	88–91
Stofzuigers	92–93

VLOERSTRIPPERS

EFFICIËNT BIJ HET VERWIJDEREN VAN VLOERBEKLEDING EN LIJM

Husqvarna biedt een compleet assortiment vloerstrippers en gereedschappen voor het verwijderen van zowel zachte als gebonden vloerbedekking. Van de kleine maar krachtige walk-behind vloerstripper tot de heavy-duty ride-on-unit, voor elke behoefte is er een Husqvarna vloerstripper.

LINOLEUM

TAPIJT

VINYLTEGELS

KERAMIEK

HARS

EPOXY

BLASTRAC TECHNOLOGY

ZACHTE EN GEBONDEN VLOERBEDEKKING VERWIJDEREN

Husqvarna vloerstrippers zijn uitgerust met verschillende soorten stripbladen om oude of versleten vloerbedekkingen te verwijderen, zoals hardhouten parket, keramiek, linoleum, vinyl, tapijt, geweven vloer, lijm en dakbedekking.

Hoe sterker de lijm, hoe kleiner het blad dat u moet gebruiken. Gebruik dikkere bladen om de levensduur te verlengen of om harde materialen te verwijderen. Husqvarna vloerstrippers kunnen bestaande vloerbedekking verwijderen.

WALK-BEHIND OF RIDE-ON UNITS

Van de kleine maar krachtige walk-behind stripper tot de heavy-duty ride-on-unit, voor elke behoefte is er een Husqvarna vloerstripper.

STERK EN COMPACT ONTWERP

Husqvarna vloerstrippers zijn heavy duty en sterk gefabriceerd om minimale uitvaltijd te creëren. Ze kunnen gemakkelijk door een standaard deuropening.

ACCUAANGEDREVEN

Husqvarna BMS 220ADB heeft een gebruikstijd van 6-8 uur dankzij de 12 krachtige accu's. Het biedt totale bewegingsvrijheid.

TECHNISCHE GEGEVENS

REFERENTIES	BS 75 970 61 50–01	BS 110 970 61 51–02
Werkbreedte, mm	Vanaf 50 (afhankelijk van het type blad)	Vanaf 50 (afhankelijk van het type blad)
Gewicht, kg	128 (excl. gewichten)	170
Afmetingen L×B×H, mm	872 × 511 × 1062	963 × 511 × 1062
Werksnelheid	Elektrisch/2,5 – 18,5 m/min.	Elektrisch/2,5 – 18,5 m/min.
Nominaal vermogen, kW	1.5	1.5
Vereiste stroom, A	16	16
Nominale spanning, V	240	240
Werkrichting	Vooruit (elektrisch aangedreven)	Vooruit (elektrisch aangedreven)
Aansluiting voor stofslang, Ø mm	51	51
Geluidsniveau, dB(A)	70	75
Trillingsemissie, m/s²	4.0	4.6
Toepassingen	Linoleum | vinyl | tapijt | kleefstoffen | lijm | etc..	Linoleum | vinyl | tapijt | kleefstoffen | lijm | etc..
Aanbevolen stofzuigers	DE 120	DE 120

REFERENTIES	BMS 150 970 61 52–01	BMS 220ADB 970 61 54–01
Werkbreedte, mm	Vanaf 50 (afhankelijk van het type blad)	Vanaf 50 (afhankelijk van het type blad)
Gewicht, kg	480 excl. gewichtenset	1142 (1022 zonder gewichten)
Afmetingen L×B×H, mm	1475 × 716 × 1750	1774 × 679 × 1321
Werksnelheid	Elektrisch/tot 40 m/min.	Elektrisch/tot 40 m/min.
Nominaal vermogen, kW	2.2	12 × 8 V-accu's (gebruiksduur tot 6-8 uur)
Vereiste stroom, A	16	N.v.t.
Nominale spanning, V	240	N.V.T.
Werkrichting	Ride-on	Ride-on
Aansluiting voor stofslang, Ø mm	76	-
Geluidsniveau, dB(A)	Minder dan 70	77
Trillingsemissie, m/s²	-	-
Toepassingen	Hardhouten parket | keramiek | linoleum | vinyl | tapijt | kleefstoffen | lijm | tegels | etc.	Hardhouten parket | keramiek | linoleum | vinyl | tapijt | kleefstoffen | lijm | tegels | etc.
Aanbevolen stofzuigers	S 36	-

VLOERSTRIPGEREEDSCHAP

Husqvarna biedt verschillende optionele bladen voor elke verschillende vloerstripper en toepassing. Alle Husqvarna-bladen zijn gemaakt van materialen met de beste kwaliteit om een optimale levensduur en prestaties te garanderen.

PLATTE BLADEN – VOOR HET VERWIJDEREN VAN ALLE SOORTEN VLOERBEDEKKING

	PRODUCTNUMMER	BESCHRIJVING	BREEDTE, MM	DIKTE, MM	TOEPASSING VAN DE MACHINE			
					BS 75	BS 110	BMS 150	BMS 220
A	534 61 82–02	Blad voor zwaar gebruik	152	2.5	•	•	•	•
	534 61 83–02	Blad voor zwaar gebruik	203	2.5	•	•	•	•
	534 61 85–02	Blad voor zwaar gebruik	254	2.5	•	•	•	•
	534 61 89–02	Blad voor zwaar gebruik	305	2.5	•	•		•
	534 87 64–01	Blad voor zeer zwaar gebruik	100	4.0	•	•	•	•
	535 24 98 –01	Blad voor zeer zwaar gebruik	150	4.0			•	•
B	534 77 32–02	Premium blad	152	1.5	•	•		
	534 77 33–02	Premium blad	203	1.5	•	•		
	534 77 37–02	Premium blad	254	1.5	•	•		
	534 77 39–02	Premium blad	305	1.5	•	•		

ZELFKERVENDE BLADEN – VOOR HET VERWIJDEREN VAN LINOLEUM, TAPIJT

	PRODUCTNUMMER	BESCHRIJVING	DIAMETER, MM	DIKTE, MM	TOEPASSING VAN DE MACHINE			
					BS 75	BS 110	BMS 150	BMS 220
C	534 82 55–02	Zelfkervend blad	152	1.5	•	•	•	•
	534 82 61–02	Zelfkervend blad	305	1.5	•	•	•	•
	533 83 05–02	Zelfkervend blad	650	1.5				•

BLADHOUDERS

	PRODUCTNUMMER	BESCHRIJVING	DIAMETER, MM	DIKTE, MM	TOEPASSING VAN DE MACHINE			
					BS 75	BS 110	BMS 150	BMS 220
D	535 37 16–01	Ondersteuning voor snelontgrendeling van bladhouder	-	-			•	•
O	534 32 90–01	Bladhouder voor zwaar gebruik	150	-			•	•
	534 32 91–01	Bladhouder voor zwaar gebruik	300	-			•	•
	536 98 67–01	Bladhouder voor zwaar gebruik	600	-			•	•

A
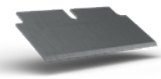

B
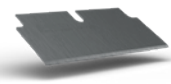

C
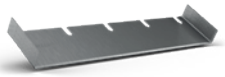

D

E

VLOERFREESMACHINES

ASSORTIMENT HUSQVARNA-FREESMACHINES

Husqvarna biedt een groot assortiment aan freesmachines in verschillende maten om aan elke behoefte te voldoen. Dit verhoogt de mobiliteit van de Husqvarna-freesmachines, waardoor ze ideaal zijn voor zowel kleine als grote opdrachten.

BLASTRAC TECHNOLOGY

FREESBREEDTE [mm]

GROTE OPPERVLAKKEN EGALISEREN OF DIKKE COATINGS VERWIJDEREN

Bij het frezen van vloeren worden de bladen losjes op zijassen gemonteerd die vervolgens in een trommelbehuizing worden geplaatst. De trommel wordt in de betonfrees geplaatst en nadat de machine is ingeschakeld, genereert de roterende trommel een centripetale kracht die het blad op het oppervlak 'slaat', waardoor een mechanische snijwerking ontstaat.

Alle Husqvarna freesmachines zijn uitgerust met een nauwkeurig systeem voor hoogteverstelling. Stof en verontreinigingen gecreëerd door de freesmachine worden verwijderd door een bijpassende Husqvarna stofvanger. Hierdoor is het freesproces nagenoeg stofvrij in bedrijf.

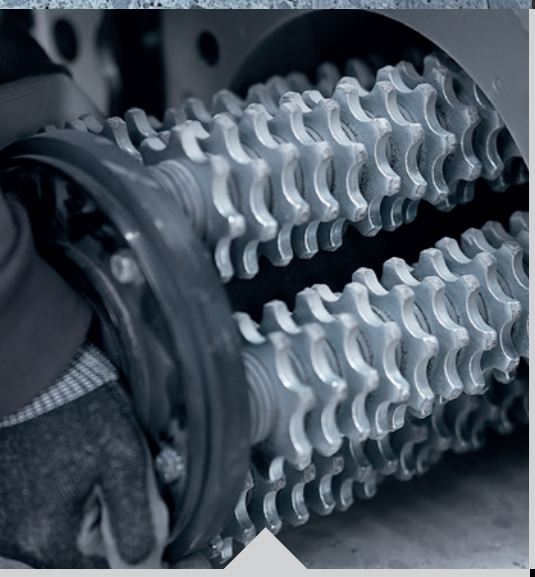

ELEKTRISCH OF BENZINE

Sommige van onze frezen zijn zowel verkrijgbaar in een elektrische als een benzineversie om u nog meer veelzijdigheid te bieden.

ZIJWAARTSE TROMMELBELADING

Husqvarna-freesmachines zijn speciaal ontworpen zodat de trommel aan de zijkant van de machine kan worden verwijderd zonder dat de machine verplaatst hoeft te worden.

NAUWKEURIGE HOOGTE-INSTELLING

De werkdiepte van de trommel kan bij het gebruik van snij- of freesgereedschappen eenvoudig en op de millimeter nauwkeurig worden ingesteld. Dit betekent geen ondergrondse aantasting.

TECHNISCHE GEGEVENS

	CG 200	CG 200	BMP 215	BMP 215PETROL
REFERENTIES	967 66 24-01	967 66 23-01	970 61 62-01	970 61 61-01
Werkbreedte, mm	200	200	215	215
Gewicht, kg	54	58	63	59
Afmetingen L×B×H, mm	780 × 470 × 730	780 × 475 × 730	880 × 387 × 1063	880 × 387 × 1063
Draaisnelheid van trommel, omw./min.	1350	1350	1700	1750
Werksnelheid	–	–	–	–
Nominaal vermogen, kW	2.2	3.6	1.8	4
Vereiste stroom, A	16	N.V.T.	16	N.V.T.
Nominale spanning, V	240	N.V.T.	240	N.V.T.
Aantal fasen	1	N.v.t.	1	N.v.t.
Aansluiting voor stofslang, Ø mm	51	51	51	51
Geluidsniveau, dB(A)	–	–	98	98
Trillingsemissie, m/s²	–	–	5.8	5.8
Toepassingen	Beton | steen | asfalt	Beton | steen | asfalt	Beton | steen | asfalt	Beton | steen | asfalt
Aanbevolen stofzuigers	DE 120	DE 120	DE 120 | S 36	DE 120 | S 36

	BMP 265	BMP 265PETROL	BMP 335	BMP 4000RC
REFERENTIES	970 61 56-01	970 61 58-01	970 61 57-01	970 61 60-03
Werkbreedte, mm	265	265	335	Frezen 400 | zagen 380
Gewicht, kg	175	190	393 (excl. trommel)	1550 (excl. trommel)
Afmetingen L×B×H, mm	1260 × 514 × 1160	1260 × 514 × 1160	1387 × 659 × 1187	2378 × 846 × 1637
Draaisnelheid van trommel, omw./min.	1500	1500	1000	Frezen 300 | zagen 1800
Werksnelheid	-	-	Elektrisch 1–12 m/min.	Hydraulisch 0–-45 m/min.
Nominaal vermogen, kW	5.5	6	12	30
Vereiste stroom, A	16	-	32	63
Nominale spanning, V	400	-	400	400
Aantal fasen	3	-	3	3
Werkrichting	Vooruit (duwen)	Vooruit (duwen)	Elektrisch aangedreven | optionele afstandsbediening	Op afstand bedienbaar
Aansluiting voor stofslang, Ø mm	76	76	100	150
Geluidsniveau, dB(A)	96	96	90	98
Trillingsemissie, m/s²	5.1	6.3	3.1	Minder dan 2,5
Toepassingen	Beton | steen | asfalt	Beton | steen | asfalt	Beton | steen | asfalt	Beton | steen | asfalt
Aanbevolen stofzuigers	S 36 | T 4000	S 36 | T 4000	BDC 44 | T 7500	BDC 99

BETONFREESGE-REEDSCHAPPEN

Een groot assortiment betonfreestrommels met verschillende stalen en hardmetalen wieltjes voor diverse toepassingen, van het verwijderen van coatings tot het aanbrengen van groeven.

WIELEN EN FREZEN

	PRODUCTNUMMER	BESCHRIJVING	DIAMETER, MM	DIKTE, MM	TOEPASSING VAN DE MACHINE
	543 04 02–14	Sterwieltje (bewerkt staal) 60 × 2 mm	60	2	CG 200
	543 04 02–09	Tandwieltje (bewerkt staal) 62 × 5 mm	62	5	CG 200
	543 04 02–16	Hardmetalen wieltje 56 × 6,5 mm	56	6.5	CG 200
	543 04 02–17	Afstandsstuk (3 mm dik)		3	CG 200
A	534 70 61–01	Frees 5 pt. Ø15 × Ø42 × 22 mm	42	22	BMP 215 | BMP 215PETROL
B	534 42 04–01	Snijder 5 pt. Ø16 × Ø44 × 6 mm	44	6	BMP 215 | BMP 215PETROL
	534 85 63–01	Afstandsstuk (1,5 mm dik)		1.5	BMP 215 | BMP 215PETROL
	534 85 71–01	Afstandsstuk (2,5 mm dik)		2.5	BMP 215 | BMP 215PETROL
C	534 70 64–01	Frees 6 pt. Ø19 × Ø55 × 20 mm	55	20	BMP 265 | BMP 265PETROL
	533 87 31–01	Frees 8 pt. Ø20 × Ø56 × 6 mm	56	6	BMP 265 | BMP 265PETROL
	533 12 43–01	Afstandsstuk (3 mm dik)		3	BMP 265 | BMP 265PETROL
	533 12 41–01	Afstandsstuk (1,5 mm dik)		1.5	BMP 265 | BMP 265PETROL
	534 42 06–01	Snijder 8 pt. Ø30 × Ø80 × 8 mm	80	8	BMP 335
	534 70 65–01	Frees 6 pt. Ø30 × Ø80 × 20 mm	80	20	BMP 335
D	533 12 53–01	Snijder 12 pt. Ø30 × Ø77 × 8 mm	77	8	BMP 335
	534 85 65–01	Afstandsstuk (4 mm dik)		4	BMP 335
	534 87 72–01	Boucharderen			BMP 335
	533 12 77–01	Freespunt voor beton			BMP 4000RC
	533 33 47–01	Freespunt voor asfalt			BMP 4000RC

A

B

C

D

TROMMELS MET ASSEN

	PRODUCTNUMMER	BESCHRIJVING	DIAMETER, MM	DIKTE, MM	TOEPASSING VAN DE MACHINE
O	543 04 02–10	Trommel 200 mm groot (apart)			CG 200
	543 04 02–11	Reserveas			CG 200
	534 53 44–01	Trommel 215 mm groot (apart)			BMP 215 | BMP 215PETROL
	534 53 77–01	Reserveas	12		BMP 215 | BMP 215PETROL
	533 12 46–01	Trommel 265 mm groot (apart)			BMP 265 | BMP 265PETROL
	534 53 71–01	Reserveas	16		BMP 265 | BMP 265PETROL
	533 87 36–01	Trommel 335 mm groot (apart)			BMP 335
	534 53 79–01	Reserveas	22		BMP 335
	534 82 01–01	Trommel, 400 mm groot – 60 punten			BMP 4000RC
	534 82 00–01	Trommel, 400 mm groot – 116 punten			BMP 4000RC

E

F
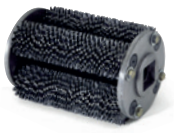

COMPLETE KOPMONTAGESETS

	PRODUCTNUMMER	BESCHRIJVING	DIAMETER, MM	DIKTE, MM	TOEPASSING VAN DE MACHINE
F	543 04 02–21	160 sterwieltjes en 164 afstandsstukken	60	2	CG 200
G	543 04 02–24	84 carbidewieltjes en 84 afstandsstukken	58	7	CG 200
	535 63 31–01	Trommel compleet met frezen			BMP 215 | BMP 215PETROL
H	533 87 39–01	Trommel compleet met snijders			BMP 215 | BMP 215PETROL
	533 51 90–01	Trommel compleet met frezen			BMP 265 | BMP 265PETROL
	533 51 92–01	Trommel compleet met snijders			BMP 265 | BMP 265PETROL
	534 43 15–01	Trommel compleet met snijders			BMP 335
	533 12 73–01	Trommel compleet met frezen			BMP 335
	534 44 45–01	Trommel compleet met snijders			BMP 335

G

H

VLOERSCHRAAPMACHINES

ASSORTIMENT HUSQVARNA SCHRAAPMACHINES

Husqvarna biedt een assortiment aan slijpmachines in verschillende maten om aan elke behoefte te voldoen. Dit verhoogt de mobiliteit van de Husqvarna schraapmachines, waardoor ze ideaal zijn voor zowel kleine als grote opdrachten.

BLASTRAC TECHNOLOGY

BMC 335
3-fase

335 mm

BMC 335RC
3-fase

335 mm

BMP 4000RC
3-fase

400 mm

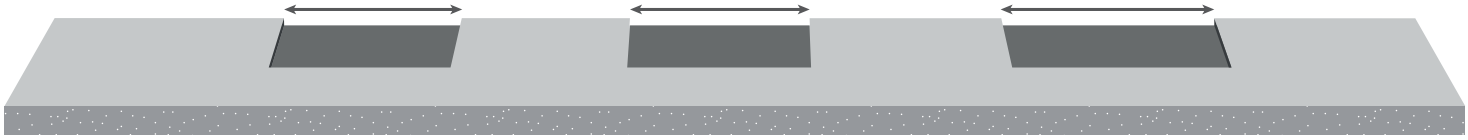

SLIJPBREEDTE [mm]

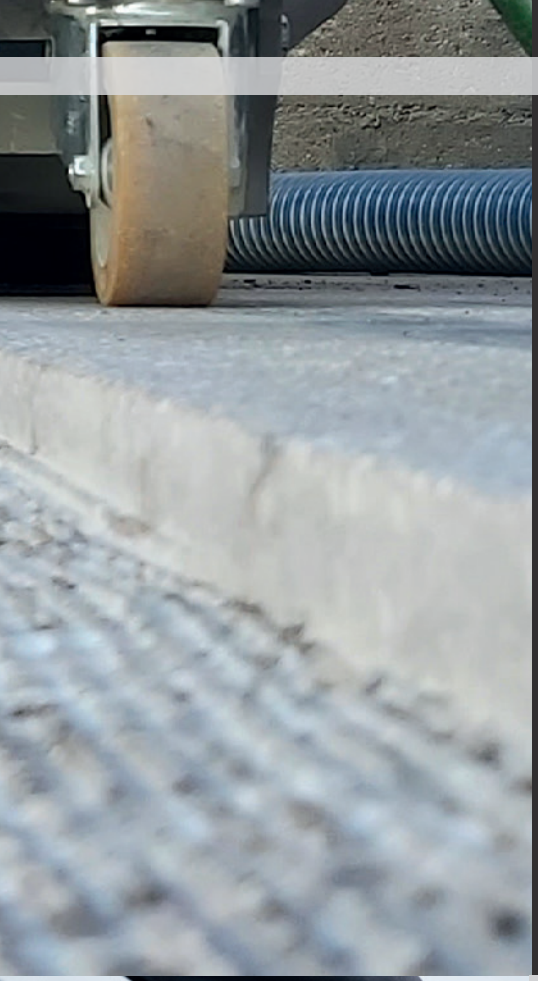

DIKKE COATINGS VERWIJDEREN OF GROEVEN MAKEN

Bij een slijpmachine wordt een trommel uitgerust met diamantbladen in een trommelbehuizing geplaatst. Zodra de machine is ingeschakeld, draait de trommel met een zeer hoge snelheid om het oppervlak te slijpen. Stof en verontreinigingen die door de schraapmachine worden gecreëerd, worden naar een speciale stofvanger verplaatst. Hierdoor is het proces nagenoeg stofvrij in bedrijf. Bovendien is deze technologie ideaal voor toepassingen waarvoor beperkte trillingen vereist zijn.

Slijpen is perfect om alles te verwijderen wat u met andere technologie niet kunt verwijderen, zonder veel trillingen te veroorzaken.

TROMMELINSTELLINGEN

Schraapmachines gebruiken een trommel die is uitgerust met diamantzaagbladen. Door een bepaald aantal zaagbladen en afstandsstukken te gebruiken, is het mogelijk om een breed scala aan sleuven te creëren van 1 tot 33,5 cm breed.

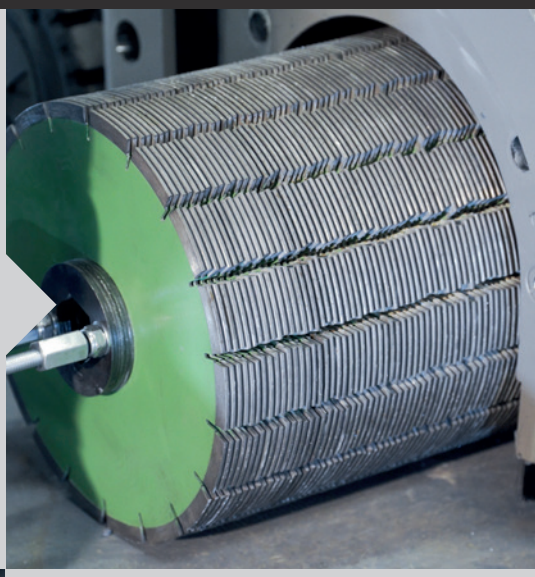

NAUWKEURIGE HOOGTE-INSTELLING

De werkdiepte van de trommel kan eenvoudig en op de millimeter nauwkeurig worden ingesteld. Dit betekent geen ondergrondse aantasting. Al onze schraapmachines zijn zo gebouwd dat het gewicht van de machine wordt gecentreerd om maximale neerwaartse kracht op de draaitrommel te creëren.

ELEKTRISCH AANDRIJFSYSTEEM

Husqvarna vloerschraapmachines zijn uitgerust met een elektrisch aandrijfsysteem waardoor de gebruiker geen permanent contact met het handvat hoeft te hebben: ergonomische bediening, eenvoudig instelbare snelheid en tracking, in staat om 360 graden te draaien.

TECHNISCHE GEGEVENS

REFERENTIES	BMC 335 970 61 59-01	BMC 335RC 970 61 59-03
Werkbreedte, mm	335	335
Gewicht, kg	430 (excl. trommel)	432 (excl. trommel)
Afmetingen L×B×H, mm	1387 × 659 × 1187	1387 × 659 × 1187
Draaisnelheid van trommel, omw./min.	3000	3000
Werksnelheid	Elektrisch 1–12 m/min.	Elektrisch 1–12 m/min.
Nominaal vermogen, kW	16	16
Vereiste stroom, A	32 – 63	32 – 63
Nominale spanning, V	400	400
Aantal fasen	3	3
Werkrichting	Elektrisch aangedreven	Op afstand bedienbaar
Aansluiting voor stofslang, Ø mm	100	100
Geluidsniveau, dB(A)	90	90
Trillingsemissie, m/s²	Minder dan 2,5	Minder dan 2,5
Toepassingen	Beton | steen | asfalt	Beton | steen | asfalt
Aanbevolen stofzuigers	BDC-66 | EBE-200DC | T 10000	BDC-66 | EBE-200DC | T 10000

REFERENTIES	BMP 4000RC 970 61 60-03
Werkbreedte, mm	Frezen 400 | zagen 380
Gewicht, kg	1550 (excl. trommel)
Afmetingen L×B×H, mm	2378 × 846 × 1637
Draaisnelheid van trommel, omw./min.	Frezen 300 | zagen 1800
Werksnelheid	Hydraulisch 0–-45 m/min.
Nominaal vermogen, kW	30
Vereiste stroom, A	400
Nominale spanning, V	63
Aantal fasen	3
Werkrichting	Op afstand bedienbaar
Aansluiting voor stofslang, Ø mm	150
Geluidsniveau, dB(A)	98
Trillingsemissie, m/s²	Minder dan 2,5
Toepassingen	Beton | steen | asfalt
Aanbevolen stofzuigers	BDC 99

SLIJPGEREEDSCHAPPEN

We bieden verschillende zaagbladen voor elke afzonderlijke machine en toepassing. Onze slijpgereedschappen staan bekend om hun robuuste fabricage en lange levensduur.

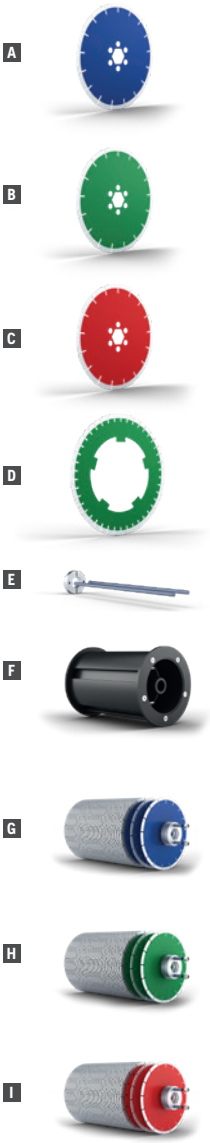

ZAAGBLADEN

	PRODUCTNUMMER	BESCHRIJVING	DIAMETER, MM	DIKTE, MM	TOEPASSING VAN DE MACHINE
A	534 51 07–01	Blauw diamantzaagblad voor zachte vloeren	255	-	BMC 335 | BMC 335RC
B	533 77 22–01	Groen diamantzaagblad voor universele vloeren	255	-	BMC 335 | BMC 335RC
C	534 51 09–01	Rood diamantzaagblad voor harde vloeren	255	-	BMC 335 | BMC 335RC
	534 85 62–01	Afstandsstuk (1 mm dik)	-	1	BMC 335 | BMC 335RC
	533 80 60–01	Afstandsstuk (2,5 mm dik)	-	2.5	BMC 335 | BMC 335RC
	533 07 82–01	Afstandsstuk (3 mm dik)	-	3	BMC 335 | BMC 335RC
D	533 71 63–01	Diamantzaagblad	400	-	BMP 4000RC
	534 85 68–01	Afstandsstuk (2,5 mm dik)	-	2.5	BMP 4000RC
	534 85 67–01	Afstandsstuk (3 mm dik)	-	3	BMP 4000RC
	533 86 72–01	Afstandsstuk (4 mm dik)	-	4	BMP 4000RC

KALE TROMMEL

	PRODUCTNUMMER	BESCHRIJVING	DIAMETER, MM	DIKTE, MM	TOEPASSING VAN DE MACHINE
O	533 23 62–01	Slijptrommel, 335 mm groot			BMC 335 | BMC 335RC
F	533 19 66–01	Slijptrommel, 380 mm groot			BMP 4000RC

COMPLETE TROMMEL

	PRODUCTNUMMER	BESCHRIJVING	DIAMETER, MM	DIKTE, MM	TOEPASSING VAN DE MACHINE
G	534 81 95–01	Slijptrommel compleet met 80 blauwe bladen			BMC 335 | BMC 335RC
H	533 47 36–01	Slijptrommel compleet met 80 groene bladen			BMC 335 | BMC 335RC
I	534 81 96–01	Slijptrommel compleet met 80 rode bladen			BMC 335 | BMC 335RC

SLIJPMACHINES MET ENKELE SCHIJF

ASSORTIMENT HUSQVARNA-SLIJPMACHINES MET ENKELE SCHIJF

Husqvarna biedt een groot assortiment aan slijpmachines in verschillende maten om aan elke behoefte te voldoen.

SLIJPBREEDTE [mm]

ONGELIJKE VLOEREN EGALISEREN EN DUNNE COATINGS VERWIJDEREN

Husqvarna-vloerslijpmachines met enkele schijf maken gebruik van horizontaal draaiende schijven om uiteenlopende taken uit te voeren, van lichte textuur aanbrengen of het openen van de poriën van een oppervlak tot het verwijderen van verf en coatings. De enkele slijpkop zorgt ervoor dat de volledige schuurdruk van de machine op een paar diamantgereedschapssegmenten wordt overgebracht om agressief te kunnen schuren.

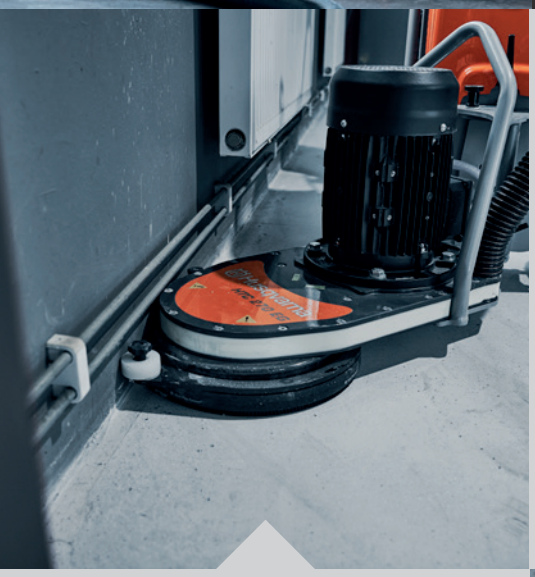

EENVOUDIG TE VERVOEREN EN IN TE STELLEN

Husqvarna-slijpmachines met enkele schijf zijn ontworpen om gemakkelijk te kunnen hanteren en vervoeren. Sommige modellen hebben bijvoorbeeld een afneembare motor en slimme handgrepen.

SLIJPEN VAN RANDEN

Met zowel de HTC 270 EG als de PG 280 kunt u zonder problemen tot aan de rand slijpen. De HTC 270 EG is speciaal ontwikkeld voor het slijpen van randen en biedt een grote verscheidenheid aan instellingen die passen bij elke situatie. De lange neus maakt toegang tot moeilijk bereikbare plekken mogelijk, zoals onder trappen, radiatoren of andere vaste obstakels.

EFFICIËNT STOFBEHEER

De zelfinstellende zwevende kap met borstellijst volgt het oppervlak en zorgt voor een strakke afdichting om te voorkomen dat er stof naar de werkomgeving ontsnapt.

TECHNISCHE GEGEVENS

BINNENKORT BESCHIKBAAR

	BGS 250	BG 250	PG 280	PG 400	PG 400 benzine
REFERENTIES	970 64 78-01	970 61 49-01	970 49 46-01	967 96 64-01	967 67 63-01
Slijpbreedte, mm	250	250	280	400	400
Nominaal vermogen, kW	2.2	5.5	2.2	4	7.6
Vereiste stroom, A	13	16	13	16	N.v.t.
Nominale spanning, V	240	400	240	400	N.v.t.
Aantal fasen	1	3	1	3	N.V.T.
Gewicht, kg	61	146	70	126	140
Schijfsnelheid, omw./min.	1440	1920	1410	1450	440 – 1130
Slijpdruk, kg	33	55	25	39 – 59	62 – 69
Afstandsbediening, ja/nee	Nee	Nee	Nee	Nee	Nee
Nevel/gewichten, ja/nee/optie	Nee/nee	Nee/nee	Nee/nee	Nee/nee	Nee/nee
Aantal schijven	1	1	1	1	1
Afmetingen L×B×H	1187 × 505 × 936	1301 × 458 × 1106	1200 × 305 × 1000	1400 × 480 × 1010	1400 × 480 × 1010
Aansluiting voor stofslang, Ø mm	51	75	51	51	51
Geluidsniveau, dB(A)	82	83	74	85	88
Trillingsniveau, m/s²	Minder dan 2,5	Minder dan 2,5	4	6.5	4.6
Aanbevolen stofzuiger	DE 120	S 36	DE 120	T 4000 | S 36	T 4000 | S 36

	HTC 270 EG	BB 700
REFERENTIES	967 83 87-11	970 61 71-01
Slijpbreedte, mm	270	700
Nominaal vermogen, kW	2.2	7.5
Vereiste stroom, A	13	16
Nominale spanning, V	240	400
Aantal fasen	1	3
Gewicht, kg	103	212
Schijfsnelheid, omw./min.	460 – 1220	350 – 1700
Slijpdruk, kg	36	N.v.t.
Afstandsbediening, ja/nee	Nee	Nee
Nevel/gewichten, ja/nee/optie	Nee/nee	Nee/nee
Aantal schijven	1	1
Afmetingen L×B×H	1030 × 490 × 830	1899 × 760 × 1164
Aansluiting voor stofslang, Ø mm	51	75
Geluidsniveau, dB(A)	100	78
Trillingsniveau, m/s²	3.75	Minder dan 2,5
Aanbevolen stofzuiger	DE 120	S 36

SLIJPGEREEDSCHAPPEN MET ENKELE SCHIJF

HOUDERS VOOR SLIJPGEREEDSCHAP VOOR DE HTC 270 EG, PG 280, PG 400

		PRODUCTNUMMER	BESCHRIJVING	DIAMETER, MM	TOEPASSING VAN DE MACHINE
A	MULTI-GEREEDSCHAPSHOUDER	529 61 70–03	Multi-gereedschapshouder EG 270 4	270	HTC 270 EG
		529 61 70–02	Multi-gereedschapshouder 280 6	280	PG 280
		529 61 70–01	Multi-gereedschapshouder 400 9	400	PG 400
B	REDI LOCK®	598 50 21–01	Redi Lock®-gereedschapshouder 280 12	280	PG 280
		595 30 87–01	Redi Lock®-gereedschapshouder 400 18	400	PG 400
C	SLIDEMAG	535 64 93–01	Harshouder EG 270	250	BGS 250 | BG 250

POLIJSTGEREEDSCHAPSHOUDERS

		PRODUCTNUMMER	BESCHRIJVING	DIAMETER, MM	TOEPASSING VAN DE MACHINE
D	ELASTISCHE GEREEDSCHAPSHOUDER	598 96 69–01	Elastische gereedschapshouder EG 270 4	270	HTC 270 EG
O	PADHOUDER	593 31 47–04	Padhouder EG 270	270	HTC 270 EG
F	HARSHOUDER	593 31 47–05	Gereedschapshouder Slidemag	270	HTC 270 EG

SLIJPSCHIJVEN VOOR BGS 250 EN BG 250

		PRODUCTNUMMER	BESCHRIJVING	DIAMETER, MM	TOEPASSING VAN DE MACHINE
G	EURO	534 44 34–01	Blauwe Euro-schijf	250	BG 250
		534 44 35–01	Groene Euro-schijf	250	BG 250
		534 44 36–01	Rode Euro-schijf	250	BG 250
		534 44 33–01	Zwarte Euro-schijf	250	BG250
	PREMIUM+	534 60 23–01	Blauwe Premium+ schijf	250	BG 250
H		534 60 24–01	Groene Premium+ schijf	250	BG 250
		534 60 26–01	Rode Premium+ schijf	250	BG 250
		534 60 22–01	Zwarte Premium+ schijf	250	BG 250
	STER	534 24 80–01	Blauwe schijf met ster	250	BG 250 | BGS 250
		534 24 82–01	Groene schijf met ster	250	BG 250 | BGS 250
I		534 24 83–01	Rode schijf met ster	250	BG 250 | BGS 250
		534 24 79–01	Zwarte schijf met ster	250	BG 250 | BGS 250
	PIJL	534 30 05–01	Blauwe schijf met pijl	250	BGS 250
		534 30 06–01	Groene schijf met pijl	250	BGS 250
		533 17 42–01	Rode schijf met pijl	250	BGS 250
J		533 17 09–01	Zwarte schijf met pijl	250	BGS 250
K	PCD	533 13 72–01	PCD-schijf	250	BG 250
L		534 24 78–01	PCD-schijf	250	BG 250 | BGS 250

POLIJSTPADS VOOR BB 700

		PRODUCTNUMMER	BESCHRIJVING	DIAMETER, MM	TOEPASSING VAN DE MACHINE
M	POLIJSTPADS	534 50 50–01	Polijstpad (geen korrel)	700	BB 700
		534 58 55–01	Polijstpad (korrel 200)	700	BB 700
		534 58 57–01	Polijstpad (korrel 400)	700	BB 700
		534 58 59–01	Polijstpad (korrel 800)	700	BB 700
		534 58 53–01	Polijstpad (korrel 1500)	700	BB 700
		534 58 56–01	Polijstpad (korrel 3000)	700	BB 700

ONTDEK HET ASSORTIMENT DIAMANTGEREEDSCHAPPEN DAT KAN WORDEN GEBRUIKT IN COMBINATIE MET DE SLIJPMACHINES MET ENKELE SCHIJF EN DE BIJBEHORENDE GEREEDSCHAPSHOUDERS, ZOALS HIERBOVEN WEERGEGEVEN.

PAGINA 46 T/M PAGINA 57

PLANETAIRE SLIJPMACHINES

ASSORTIMENT PLANETAIRE SLIJPMACHINES VAN HUSQVARNA

Husqvarna biedt een groot assortiment aan slijpmachines in verschillende maten om aan elke behoefte te voldoen.

SLIJPBREEDTE [mm]

COATINGS VERWIJDEREN, BETONNEN VLOEREN VOORBEREIDEN EN POLIJSTEN

De voorbereiding, het slijpen en polijsten van betonvloeren, evenals het repareren en polijsten van terrazzo en andere natuursteen zijn veeleisende klussen. Het is onze missie om u in staat te stellen op uw maximale potentieel te presteren door u een breed scala aan grote slijpmachines te bieden, met ingenieuze functies en voordelen die aan uw behoeften voldoen.

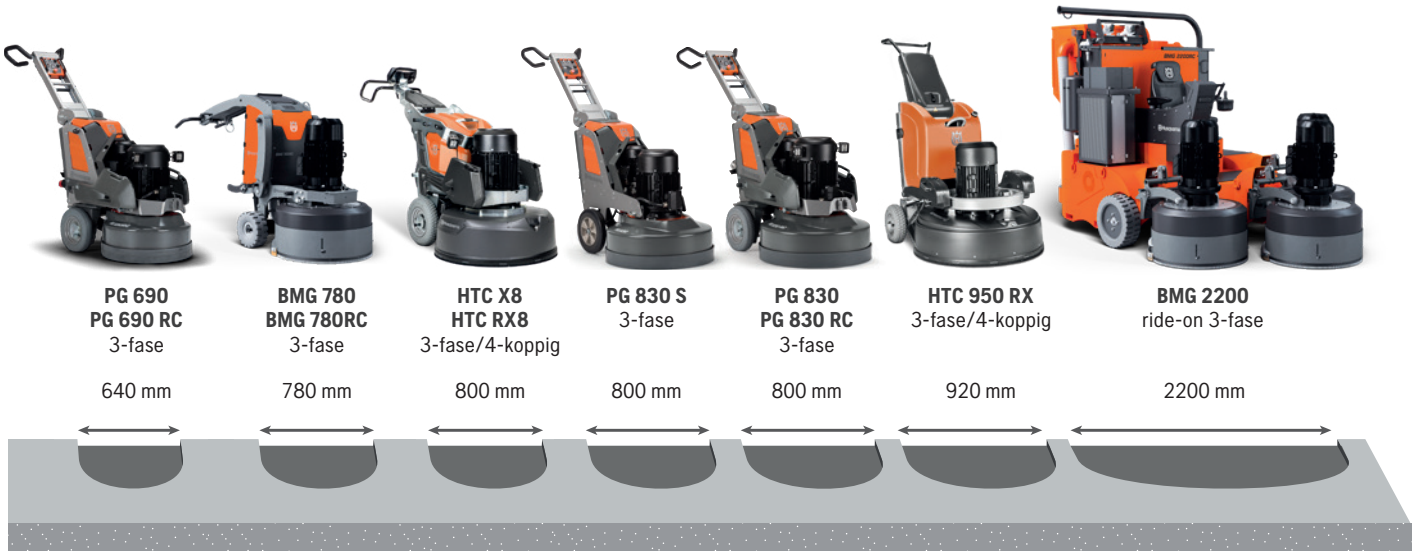

SLIJPBREEDTE [mm]

PG-SYSTEEM

PG 450

PG 510

PG 540

PG 690/PG 690 RC

PG 830S

PG 830/PG 830 RC

BLASTRAC-SYSTEEM

BMG 444

BMG 444

BMG 555

BMG 780/BMG 780RC

BMG 2200RC

HTC-SYSTEEM

HTC 5

HTC T6/HTC RT6

HTC X6/HTC RX6

HTC X8/HTC RX8

HTC 950 RX

HOGE PRESTATIES

- Dual Drive Technology voor agressieve zaagsnedes en veelzijdigheid op sommige modellen
- Optionele gewichten voor grotere planetaire slijpmachines (voor PG 540 en hoger)
- Afstandbedieningsopties

BETROUWBAAR

- Afgedichte, bewezen slijpkop
- Eenvoudige toegang tot en onderhoud van de riemaandrijving in de slijpkop
- Afgedicht en gekoeld regelkastje

GEBRUIKSVRIENDELIJK

- Intuïtieve Human Machine Interface
- Meerdere bedieningsposities en handgrepen
- Uitstekend zicht rondom de machine

KRACHTIG EN PRODUCTIEF

- Motoren met veel vermogen
- Hoge slijpdruk
- Variabele snelheidsopties voor alle planetaire slijpmachines

ROBUUST VOOR ZWAAR GEBRUIK

- Metalen kap
- Zwevende metalen mantel
- Krachtige riemaandrijving voor maximaal koppel

GEWELDIGE STOFOPNAME

- Het complete stofopnamesysteem (metalen kap, zwevende mantel en rubberen rand dicht bij de uitlaat) zorgt dat er zo weinig mogelijk extra reiniging nodig is

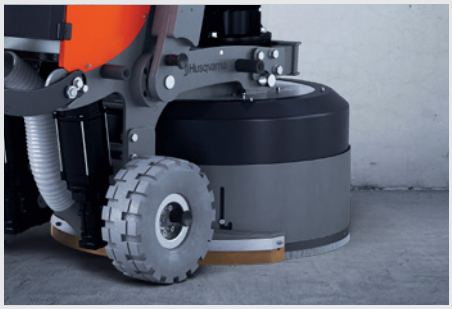

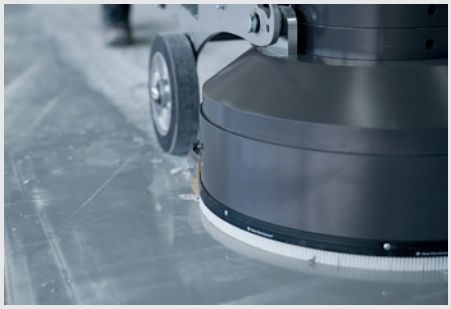

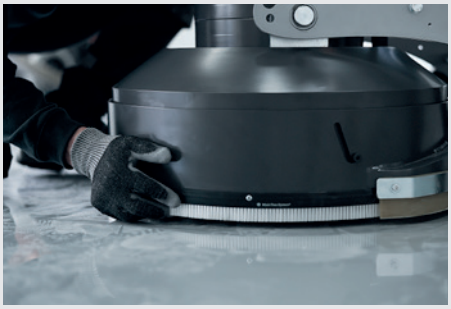

HOUD DE CONTROLE OVER HET SLIJPEN

- Door de informatieve Human Machine Interface blijft de gebruiker volledig in controle
- Verlichting voor het beste zicht
- 3 of 4 slijpkoppen voor een optimaal slijpproces

PRODUCTIEF

- Nevelspuitsysteem dat de gereedschappen koelt voor optimale prestaties
- Instelbare gewichten om de slijpdruk aan te passen

BETROUWBAAR

- Afgedichte, bewezen slijpkop
- Eenvoudige toegang tot en onderhoud van de riemaandrijving in de slijpkop
- Afgedicht en gekoeld regelkastje

	BMG 444	BMG 444	PG 450	PG 510
REFERENTIES	970 61 66-03	970 61 66-04	967 64 86-01	967 93 20-01 / 967 93 20-02
Slijpbreedte, mm	444	444	450	515
Nominaal vermogen, kW	2,2/3,0	2.2	2.2	2,2 / 4
Vereiste stroom, A	15 / 16	15	15	10 / 16
Nominale spanning, V	240 / 400	240	240	240 / 400
Aantal fasen	1 / 3	1	1	1 / 3
Gewicht, kg	130	135	109	120 / 133
Schijfsnelheid, omw./min.	720	300 – 720	705	540/560
Slijpdruk*, kg	98 / 99	96	69	66/79
Afstandsbediening, ja/nee	Nee	Nee	Nee	Nee
Nevel/gewichten, ja/nee/optie	Nee/nee	Nee/nee	Nee/nee	Nee/nee
Dual Drive, ja/nee	Nee	Nee	Nee	Nee
Aantal schijven	3 / 3	3	3	3
Afmetingen L×B×H	1310 × 507 × 982	1310 × 507 × 982	1310 × 482 × 1144	1525 × 555 × 950
Aansluiting voor stofslang, Ø mm	75	75	51	51
Geluidsniveau, dB(A)	76	76	79	81
Trillingsniveau, m/s²	Minder dan 2,5	Minder dan 2,5	3.9	Minder dan 2,5
Aanbevolen stofzuiger	S 36	S 36	T 4000 | S 36 | DE 120	T 4000 | S 36

*met gewichten indien beschikbaar

	HTC X6 | HTC RX6	PG 690 | PG 690 RC	BMG 780 | BMG 780RC	HTC X8 | HTC RX8
REFERENTIES	967 83 92-09 | 967 83 93-11	967 97 75-01 | 967 97 76-01	970 61 69-01 | 970 61 70-01	967 83 97-08 | 967 83 96-10
Slijpbreedte, mm	600 | 600	640 | 640	780 | 780	800
Nominaal vermogen, kW	7,5 | 7,5	12,5 | 12,5	15 | 15,5	15 | 15
Vereiste stroom, A	16 | 16	30 | 30	30 | 30	30 | 30
Nominale spanning, V	400 | 400	400 | 400	400 | 400	400 | 400
Aantal fasen	3 | 3	3 | 3	3 | 3	3 | 3
Gewicht, kg	399 | 399	502 | 598	487 | 639	535 | 574
Schijfsnelheid, omw./min.	450 – 1500 | 450 – 1500	440 – 1470 | 440 – 1470	400 – 1200 | 400 – 1200	430 – 1430 | 430 – 1430
Slijpdruk*, kg	96 – 205 | 107 – 214	185 – 292 | 198 – 307	315 | 260 – 373	186 – 342 | 199 – 347
Afstandsbediening, ja/nee	Nee | ja	Nee | ja	Nee | ja	Nee | ja
Nevel/gewichten, ja/nee/optie	Ja/ja | ja/ja	Nee/accessoire | nee/accessoire	Nee/nee | nee/ja	Ja/ja | ja/ja
Dual Drive, ja/nee	Nee | nee	Ja | ja	Nee | nee	Nee | nee
Aantal schijven	4 | 4	3 | 3	3 | 3	4 | 4
Afmetingen L×B×H	1385 × 657 × 1054 | 1385 × 657 × 1054	1320 × 670 × 1155 | 1320 × 670 × 1155	2139 × 790 × 1345 | 2139 × 790 × 1345	1533 × 867 × 1067 | 1533 × 867 × 1067
Aansluiting voor stofslang, Ø mm	75 | 75	75 | 75	75 | 75	75 | 75
Geluidsniveau, dB(A)	94 | 94	78 | 78	82 | 78	92 | 92
Trillingsniveau, m/s²	Minder dan 2,5 | n.v.t.	Minder dan 2,5 | n.v.t.	2,9 | n.v.t.	Minder dan 2,5 | n.v.t.
Aanbevolen stofzuiger	T 10000 | T 7500 | HTC D 80 | HTC D 60	T 10000 | T 7500 | HTC D 80 | HTC D 60	T 10000 | T 7500 | HTC D 80	T 10000 | HTC D 80

*met gewichten indien beschikbaar

HTC 5	PG 540	BMG 555	HTC T6 | HTC RT6
967 86 36-15 / 967 86 36-17	967 97 74-01 / 967 97 74-05	970 61 68-02	967 83 91-11 | 967 83 94-10
515	515	555	600 | 600
2,2 / 4	2,2 / 4	7.5	7,5 | 7,5
15 / 16	15 / 16	16	16 | 16
240 / 400	240 / 400	400	400 | 400
1 / 3	1 / 3	3	3 | 3
122 / 178	169 / 178	298	384 | 423
360 – 1200	350 – 1160	350 – 1100	450 – 1500 | 450 – 1500
80 – 108 / 88 – 119	81 – 106 / 90 – 115	186	92 – 200 | 96 – 205
Nee	Nee	Nee	Nee | ja
Ja*/ja* (*alleen bij 4 kW-uitvoering)	Nee/accessoire	Nee/nee	Ja/ja | ja/ja
Nee	Nee	Nee	Nee | nee
3	3	3	3 | 3
1000 × 569 × 720	1015 × 560 × 735	2080 × 595 × 1154	1385 × 657 × 1054 | 1385 × 657 × 1054
51	51	75	75 | 75
90	74	76	94 | 94
2.9	Minder dan 2,5	Minder dan 2,5	Minder dan 2,5 | n.v.t.
T 4000 | S 36	T 4000 | S 36	T 7500 | T 4000	T 10000 | T 7500 | HTC D 80 | HTC D 60

PG 830 S	PG 830 | PG 830 RC	HTC 950 RX	BMG 2200RC
967 97 77-01	967 97 78-01 | 967 97 79-01	967 83 77-05	970 61 65-02
800	800 | 800	920	2200
11	16,5 | 16,5	15	63
30	30 | 30	30	125
400	400 | 400	400	400
3	3 | 3	3	3
497	556 | 652	622	3035
420 – 1400	420 – 1400 | 420 – 1400	460 – 1370	400 – 1200
195 – 298	245 – 348 | 259 – 362	195 – 362	200 – 440
Nee	Nee | ja	Ja	Ja
Nee/accessoire	Nee/accessoire | nee/accessoire	Ja/ja	Nee/nee
Nee	Ja | ja	Nee	Nee
3	3	4	3 x3
1410 × 830 × 1155	1410 × 830 × 1155 | 1410 × 830 × 1155	1347 × 985 × 1287	3455 × 2260 × 1980
75	75 | 75	75	N.v.t.
79	79 | 79	92	78
Minder dan 2,5	Minder dan 2,5 | n.v.t.	N.v.t.	N.v.t.
T 10000 | T 7500 | HTC D 80 | DC 6000	T 10000 | T 7500 | HTC D 80 | DC 6000	T 10000 | HTC D 80	–

GEREEDSCHAPSHOUDERS

SLIJPGEREEDSCHAPSHOUDERS

✪ Standaardconfiguratie
H kopbout
C HTC-kruis

	BESCHRIJVING	PRODUCTNUMMER	BMG 444 (3 platen)	BMG 444 (3 platen)	PG 450 (3 platen)	PG 510 (3 platen)	HTC 5 (3 platen)	PG 540 (3 platen)
LUCHTSTROOM	Gereedschapshouder EZ AirFlow 230 6 C	593 31 93–02					✪	
	Gereedschapshouder EZ AirFlow 270 6 C	593 31 93–01						
MULTI-GEREEDSCHAPSHOUDER	Multi-gereedschapshouder 180 3 H	529 61 72–03			✪			
	Multi-gereedschapshouder 230 3 H	529 61 72–12				✪		
	Multi-gereedschapshouder 230 6 H	529 61 72–02						✪
	Multi-gereedschapshouder 270 6 H	529 61 72–01						
	Multi-gereedschapshouder 230 6 C	529 61 71–02					●	
	Multi-gereedschapshouder 270 6 C	529 61 71–01						
SLIDEMAG	Slidemag-gereedschapshouder 155 3	534 24 34–01	✪	✪				
	Slidemag-gereedschapshouder 185 3	534 24 44–01						
	Slidemag-gereedschapshouder 240 6	534 24 70–01						
	Slidemag EZchange-adapter (vleugel)	536 93 07–01	●	●				

POLIJSTGEREEDSCHAPSHOUDERS

✪ Standaardconfiguratie
H kopbout
C HTC-kruis
Harshouders voor Diamond Xpress-gereedschappen, schuurpapier, FoamFlex.
Padhouders voor Diamond Fenix-pads.
EZchange™ CLICK voor SF-pads.

	BESCHRIJVING	PRODUCTNUMMER	BMG 444 (3 platen)	BMG 444 (3 platen)	PG 450 (3 platen)	PG 510 (3 platen)	HTC 5 (3 platen)	PG 540 (3 platen)
EZchange™ CLICK	EZchange™ CLICK-gereedschapshouder 180 HC	529 61 73–03			●			
	EZchange™ CLICK-gereedschapshouder 230 HC	529 61 73–02				●	●	●
	EZchange™ CLICK-gereedschapshouder 270 HC	529 61 73–01						
ELASTISCHE / FLEXIBELE GEREEDSCHAPS-HOUDERS	Elastische gereedschapshouder 230 3 C	593 31 92–02					●	
	Elastische gereedschapshouder 270 6 C	593 31 92–03						
	Flexibele gereedschapshouder 270 6 C	593 31 94–01						
PADHOUDER	Padhouder 230 C	593 31 47–03					●	
	Padhouder 270 C	593 31 47–01						
HARSHOUDER	Harshouder 230 C	593 31 48–02					●	
	Harshouder 270 C	593 31 48–03						
	Harshouder 180 H	596 90 13–03			●			
	Harshouder 230 H	596 90 13–02				●		●
	Harshouder 270 H	596 90 13–01						
SLIDEMAG	Slidemag-gereedschapshouder 155 3	534 24 34–01	✪	✪				
	Slidemag-gereedschapshouder 185 3	534 24 44–01						
	Slidemag-gereedschapshouder 240 6	534 24 70–01						
	Slidemag vleugel met klittenband	534 85 03–01	●	●				
	Slidemag schuim 155	534 41 33–01	●	●				
	Slidemag schuim 185	534 41 97–01						
	Slidemag schuim 240	534 42 41–01						

BMG 555 (3 platen)	HTC T6/RT6 (3 platen)	HTC X6/RX6 (4 platen)	PG 690/690 RC (3 platen)	BMG 780/780 RC (3 platen)	HTC X8/RX8 (4 platen)	PG 830 S (3 platen)	PG 830/830 RC (3 platen)	HTC 950 RX (4 platen)	BMG 2200 (3 × 3 platen)
	✪	✪							
					✪			✪	
			✪			✪	✪		
	●	●							
					●			●	
✪									
				✪					✪
●				●					●

BMG 555 (3 platen)	HTC T6/RT6 (3 platen)	HTC X6/RX6 (4 platen)	PG 690/690 RC (3 platen)	BMG 780/780 RC (3 platen)	HTC X8/RX8 (4 platen)	PG 830 S (3 platen)	PG 830/830 RC (3 platen)	HTC 950 RX (4 platen)	BMG 2200 (3 × 3 platen)
	●	●							
			●		●	●	●	●	
	●	●							
					●			●	
					●			●	
	●	●							
					●			●	
	●	●							
					●			●	
			●			●	●		
✪									
				✪					✪
●				●					●
●									
				●					●

DIAMANTGEREEDSCHAPPEN VOOR VLOERSLIJPMACHINES

Bij oppervlaktebehandeling en gereedschappen voor het polijsten en slijpen van betonoppervlakken of het verwijderen van eerdere behandelingen hebben we het veelal over lastig, inspannend en tijdrovend werk. We hebben goed naar onze klanten geluisterd en een serie gereedschappen ontwikkeld die op elke stap van het oppervlaktebehandelingsproces is berekend. Welk afwerkingsniveau u ook zoekt, Husqvarna biedt diverse gereedschappen die zijn ontwikkeld voor gebruik met de meeste materialen. Van de hardste tot de meest schurende betonvloeren, zodat we aan de vereisten voor zaagsnelheid en oppervlakteafwerking kunnen voldoen.

EZ-GEREEDSCHAPSSYSTEEM

Een compleet systeem van hoogwaardige diamantgereedschappen voor verwijderen, slijpen, polijsten en speciale toepassingen (natuursteen, hout). Dit gereedschapssysteem past op alle slijpmachines van het HTC-systeem en op alle slijpmachines die zijn uitgerust met een multi-gereedschapshouder (de meeste grote PG-slijpmachines). De multi-gereedschapshouder kan op de meeste slijpmachines worden gemonteerd om het gebruik van het EZ-gereedschapssysteem en het Redi-gereedschapssysteem mogelijk te maken. Voor het Blastrac-systeem zijn nieuwe adapters voor het EZ-gereedschapssysteem verkrijgbaar.

ONTDEK HET COMPLETE ASSORTIMENT VAN HET EZ-GEREEDSCHAPS-SYSTEMEN VAN

PAGINA 46 T/M PAGINA 53

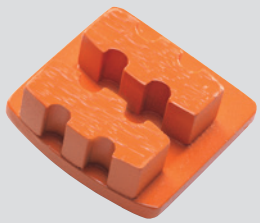

REDI-GEREEDSCHAPS-SYSTEEM

De Redi-Lock(R)-gereedschappen zijn oorspronkelijk ontwikkeld voor PG-slijpmachines. Met de multi-gereedschapshouder passen ze ook op HTC-slijpmachines.

ONTDEK HIER HET COMPLETE ASSORTIMENT VAN HET REDI-GEREEDSCHAPSSYSTEEM:

husqvarnaconstruction.com

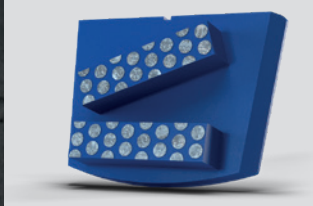

SLIDEMAG-GEREEDSCHAPSSYSTEEM

De Slidemag-gereedschappen zijn oorspronkelijk ontwikkeld voor slijpmachines van het Blastrac-systeem. Met Slidemag kunnen gereedschappen snel in en uit de houder worden geschoven.

ONTDEK HIER HET COMPLETE ASSORTIMENT VAN HET SLIDEMAG-GEREEDSCHAPSSYSTEEM:

www.blastrac.eu

MULTI-GEREED-SCHAPSHOUDER

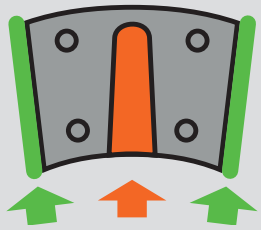

EZchange™

Redi Lock®

EZ-HOUDER

SLIDEMAG-HOUDER MET EZ-ADAPTER

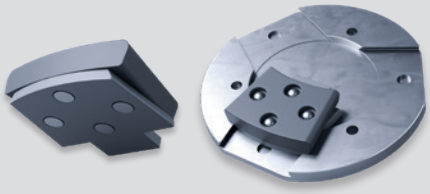

GEREED-SCHAPSHOUDER REDI-LOCK

SLIDEMAG-HOUDER

OVERZICHT VAN HET EZ-GEREEDSCHAPSSYSTEEM

		BETON SLIJPEN - METALEN GEREEDSCHAP				
		Z	M	H	X	XX
SLIJPEN	NR. 25	S2	M2	H2	X2	XX2
	NR. 40	S3	M3	H3	X3	XX3
	NR. 80	S4	M4	H4	X4	XX4
SLIJPEN / OVERGANG	NR. 100/150	S5	M5	H5	X5	
	NR. 200					
	NR. 400					
FIJNPOLIJSTEN	NR. 800					
	NR. 1500					
	NR. 3000					
		EZCHANGE™ ABRASIEVE, GROVE EN ONEFFEN OPPERVLAKKEN	EZCHANGE™ MIDDELHARD TOT HARD BETON SLIJPEN		EZCHANGE™ EXTREEM HARD BETON SLIJPEN	

Metaalgebonden gereedschappen

Harsgebonden gereedschappen

GEREEDSCHAP VOOR OPPERVLAKTEVOORBEREIDING

VLOERVOORBEREIDING
COATINGS VERWIJDEREN

RAVAGER

EZ PREP S1

RAVAGER: GEBOUCHARDEERD OPPERVLAK
EZ PREP S1: COATINGS 0 - 1 MM OPPERVLAKTENIVELLERING

EZ PREP 0

EZ PREP M1

EZ PREP H1

EZ PREP 0: COATINGS 0 - 2 MM
EZ PREP M1 / H1: COATINGS 1 - 3 MM

T-Rex™Super

T-Rex™Classic

T-Rex™Dome

T-Rex™Rings

T-REX™ CLASSIC/SUPER/RINGS: COATINGS 1 - 3 MM
T-REX™ DOME: COATINGS > 3 MM

BETON POLIJSTEN - HARSGEREEDSCHAP		SPECIALE TOEPASSINGEN		NATUURSTEEN
SP	SF	DIAMOND BLOCKS	DIAMOND FENIX	DIAMOND XPRESS
SP3		DB3	DF3	DX3
SP4		DB4	DF4	DX4
SP5	SF5	DB5	DF5	DX5
SP6	SF6	DB6	DF6	DX6
SP7	SF7	DB7	DF7	DX7
SP8	SF8		DF8	DX8
SP9	SF9		DF9	DX9
SP10	SF10		DF10	DX10
EZCHANGE™ VAN BETON POLIJSTEN	FLEXIBELE PADS POLIJSTEN VAN BETON MET MAXIMALE GLANS	EZCHANGE™ SLIJPEN VAN BETON	EZCLICK™ CEMENTGEBONDEN DEKLAGEN BETON	PADS MET HARS MARMER, KALKSTEEN TERRAZZO , BETON

EZ-GEREEDSCHAPSSYSTEEM

DIAMANTGEREEDSCHAPPEN VOOR VERWIJDEREN EN OPPERVLAKTEBEHANDELING

HUSQVARNA SUPERPREP-SERIE

Een serie gereedschappen met alle eigenschappen die u nodig hebt om winstgevende resultaten te behalen en het werk op tijd af te ronden. De serie combineert de EZ PREP-serie met de bekende T-Rex™- en Ravager-gereedschappen. Alles wordt bij elkaar gezocht en verpakt onder de naam Husqvarna Superprep.

PRODUCTNUMMER	NAAM	COATING VERWIJDEREN
EZ PREP-SERIE		
598 88 56–02	EZ PREP S1	0–1 mm
598 88 57–02	EZ PREP M1	0–1 mm
598 88 58–02	EZ PREP H1	0–1 mm
598 88 54–02	EZ PREP 0	0–2 mm
EZ T-REX™ SUPER		
598 88 61–01	EZ T-Rex™ SUPER A	1–3 mm
598 88 63–01	EZ T-Rex™ SUPER B	1–3 mm
598 88 62–01	EZ T-Rex™ SUPER A beschermend segment	1–3 mm
598 88 64–01	EZ T-Rex™ SUPER B beschermend segment	1–3 mm
EZ T-REX™ CLASSIC		
598 88 65–01	EZ T-Rex™ Classic A	1–3 mm
598 88 67–01	EZ T-Rex™ Classic B	1–3 mm
598 88 66–01	EZ T-Rex™ Classic A beschermend segment	1–3 mm
598 88 68–01	EZ T-Rex™ Classic B beschermend segment	1–3 mm
EZ T-REX™ DOME		
598 88 59–01	EZ T-Rex™ Dome A beschermend segment	>3 mm
598 88 60–01	EZ T-Rex™ Dome B beschermend segment	>3 mm
T-REX™ RINGS		
593 33 10–01	T-Rex™ RING CLASSIC 160 mm	1–3 mm
593 34 60–06	T-Rex™ RING SUPER A 230 mm beschermend segment	1–3 mm
593 34 60–05	T-Rex™ RING SUPER B 230 mm beschermend segment	1–3 mm
593 34 60–03	T-Rex™ RING SUPER A 270 mm beschermend segment	1–3 mm
593 34 60–04	T-Rex™ RING SUPER B 270 mm beschermend segment	1–3 mm

HUSQVARNA RAVAGER-SERIE

Het RAVAGER-gereedschap heeft een hoge slijtvastheid en creëert een homogeen gebouchardeerd oppervlak.

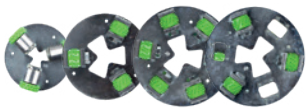

PRODUCTNUMMER	NAAM	DIAMETER, MM	NR. ROLLEN	AANBEVOLEN MET
531 28 99–18	Ravager 180	180		HTC 450
531 28 99–30	Ravager 230	230	3	HTC 6, HTC 650-serie, HTC 5, HTC 500-serie en de HTC 510
531 28 99–70	Ravager 270	270	3	HTC 950, HTC 8 en HTC 800-serie.
531 28 99–71	Ravager 270	270	6	HTC 950, HTC 8 en HTC 800-serie

HUSQVARNA SMHXX-GEREEDSCHAPPEN VAN METAAL

Een serie gereedschappen bestaande uit vijf verschillende gereedschapsseries die speciaal ontwikkeld zijn voor het slijpen van beton.

PRODUCTNUMMER	NAAM	KLEUR	ENKEL/DUBBEL	KORRELGROOTTE (MAAS)	KRASTEST VAN MOH
EZ S-SERIE – voor zacht beton					
598 88 20–02	EZ S2	Goud	Dubbel	25	Van 2 tot 3
598 88 21–02	EZ S3	Grijs	Dubbel	40	Van 2 tot 3
598 88 22–02	EZ S4	Bruin	Dubbel	80	Van 2 tot 3
598 88 23–02	EZ S5	Zwart	Dubbel	150	Van 2 tot 3
EZ M-SERIE – voor middelhard beton					
598 88 24–02	EZ M2	Goud	Dubbel	25	Van 3 tot 5
598 88 24–01	EZ M2	Goud	Alleenstaand	25	Van 3 tot 5
598 88 25–02	EZ M3	Grijs	Dubbel	40	Van 3 tot 5
598 88 25–01	EZ M3	Grijs	Alleenstaand	40	Van 3 tot 5
598 88 26–02	EZ M4	Bruin	Dubbel	80	Van 3 tot 5
598 88 26–01	EZ M4	Bruin	Alleenstaand	80	Van 3 tot 5
598 88 27–02	EZ M5	Zwart	Dubbel	150	Van 3 tot 5
598 88 27–01	EZ M5	Zwart	Alleenstaand	150	Van 3 tot 5
EZ H-SERIE – voor hard beton					
598 88 32–02	EZ H2	Goud	Dubbel	25	Van 5 tot 7
598 88 32–01	EZ H2	Goud	Alleenstaand	25	Van 5 tot 7
598 88 33–02	EZ H3	Grijs	Dubbel	40	Van 5 tot 7
598 88 33–01	EZ H3	Grijs	Alleenstaand	40	Van 5 tot 7
598 88 34–02	EZ H4	Bruin	Dubbel	80	Van 5 tot 7
598 88 34–01	EZ H4	Bruin	Alleenstaand	80	Van 5 tot 7
598 88 35–02	EZ H5	Zwart	Dubbel	150	Van 5 tot 7
598 88 35–01	EZ H5	Zwart	Alleenstaand	150	Van 5 tot 7
EZ X-SERIE – voor extreem hard beton					
598 88 40–02	EZ X2	Goud	Dubbel	25	Van 7 tot 9
598 88 40–01	EZ X2	Goud	Alleenstaand	25	Van 7 tot 9
598 88 41–02	EZ X3	Grijs	Dubbel	40	Van 7 tot 9
598 88 41–01	EZ X3	Grijs	Alleenstaand	40	Van 7 tot 9
598 88 42–02	EZ X4	Bruin	Dubbel	80	Van 7 tot 9
598 88 42–01	EZ X4	Bruin	Alleenstaand	80	Van 7 tot 9
598 88 43–02	EZ X5	Zwart	Dubbel	150	Van 7 tot 9
598 88 43–01	EZ X5	Zwart	Alleenstaand	150	Van 7 tot 9
EZ XX-SERIE - voor extreem hard beton					
598 88 48–02	EZ XX2	Goud	Dubbel	25	9 en hoger
598 88 48–01	EZ XX2	Goud	Alleenstaand	25	9 en hoger
598 88 49–02	EZ XX3	Grijs	Dubbel	40	9 en hoger
598 88 49–01	EZ XX3	Grijs	Alleenstaand	40	9 en hoger
598 88 50–02	EZ XX4	Bruin	Dubbel	80	9 en hoger
598 88 50–01	EZ XX4	Bruin	Alleenstaand	80	9 en hoger

POLIJSTGEREEDSCHAPPEN

HUSQVARNA SF-SERIE

Met hars gelijmde polijstgereedschappen op een flexibele ondersteuningspad, met magnetisch bevestigingssysteem (geen problemen met lijm of haak- en lussystemen). Voor droog polijsten met een ongeëvenaarde glans en DOI. Fantastische resultaten dankzij de fijne korrelgrootte.

PRODUCTNUMMER	NAAM	KLEUR	DIAMETER, MM	KORRELGROOTTE
529 64 08–01	SF5	Zwart	180	100
529 64 08–02	SF5	Zwart	230	100
529 64 08–03	SF5	Zwart	270	100
529 64 09–01	SF6	Blauw	180	200
529 64 09–02	SF6	Blauw	230	200
529 64 09–03	SF6	Blauw	270	200
529 64 10–01	SF7	Rood	180	400
529 64 10–02	SF7	Rood	230	400
529 64 10–03	SF7	Rood	270	400
529 64 11–01	SF8	Wit	180	800
529 64 11–02	SF8	Wit	230	800
529 64 11–03	SF8	Wit	270	800
529 64 12–01	SF9	Geel	180	1500
529 64 12–02	SF9	Geel	230	1500
529 64 12–03	SF9	Geel	270	1500
529 64 07–01	SF10	Groen	180	3000
529 64 07–03	SF10	Groen	270	3000

HUSQVARNA EZ SP-SERIE

Een allround serie van polijstgereedschap die de mogelijkheid biedt hoogglansniveaus te bereiken vanaf korrelgrootte 400 en hoger. Tegelijkertijd zijn snijsnelheden bij kleinere korrelgrootes verbeterd.

PRODUCTNUMMER	NAAM	KLEUR	KORRELGROOTTE
529 64 04–03	EZ SP3	Grijs	40
529 64 04–04	EZ SP4	Bruin	80
529 64 04–05	EZ SP5	Zwart	100
529 64 04–06	EZ SP6	Blauw	200
529 64 04–07	EZ SP7	Rood	400
529 64 04–08	EZ SP8	Wit	800
529 64 04–09	EZ SP9	Geel	1500
529 64 04–10	EZ SP10	Groen	3000

HUSQVARNA DB-SERIE

Diamond Block zijn allround premiumgereedschappen voor polijsten en slijpen met een korrelgrootte tussen de 40-400, perfect wanneer een harsgereedschap met een 'harskoek' de voorkeur heeft. Kan voor zowel nat als droog polijsten worden gebruikt.

PRODUCTNUMMER	NAAM	KLEUR	KORRELGROOTTE
529 64 03–03	DB3	Grijs	40
529 64 03–04	DB4	Bruin	80
529 64 03–05	DB5	Zwart	100
529 64 03–06	DB6	Blauw	200
529 64 03–07	DB7	Rood	400

HUSQVARNA DF-SERIE

De Diamond Fenix-serie is perfect voor het slijpen en polijsten van beton en cementgebonden deklagen zoals toplagen of dekvloeren.
Kan zowel nat als droog worden gebruikt.

PRODUCTNUMMER	NAAM	KLEUR	DIAMETER, MM	KORRELGROOTTE (MAAS)
593 34 26–02	DF3	Grijs	180	40
593 34 26–03	DF3	Grijs	230	40
593 34 26–04	DF3	Grijs	270	40
593 34 27–02	DF4	Bruin	180	80
593 34 27–03	DF4	Bruin	230	80
593 34 27–04	DF4	Bruin	270	80
593 34 29–02	DF5	Zwart	180	150
593 34 29–03	DF5	Zwart	230	150
593 34 29–04	DF5	Zwart	270	150
593 34 31–02	DF6	Blauw	180	200
593 34 31–03	DF6	Blauw	230	200
593 34 31–04	DF6	Blauw	270	200
593 34 30–02	DF7	Rood	180	400
593 34 30–03	DF7	Rood	230	400
593 34 30–04	DF7	Rood	270	400
593 34 32–02	DF8	Wit	180	800
593 34 32–03	DF8	Wit	230	800
593 34 32–04	DF8	Wit	270	800
593 34 33–02	DF9	Geel	180	1500
593 34 33–03	DF9	Geel	230	1500
593 34 33–04	DF9	Geel	270	1500
593 68 56–02	DF10	Groen	180	3000
593 68 56–03	DF10	Groen	230	3000
593 34 25–04	DF10	Groen	270	3000

HUSQVARNA DX-SERIE

Diamond Xpress is een slijpsysteem dat speciaal is ontwikkeld voor de droge bewerking van natuursteen, zoals marmer, terrazzo en kalksteen.
Door de specifieke formule en vormgeving is het ook een zeer goed polijstgereedschap voor harde betonvloeren.

PRODUCTNUMMER	NAAM	KLEUR	DIAMETER, MM	KORRELGROOTTE (MAAS)
593 34 19–03	DX3	Grijs	180	40
593 34 19–01	DX3	Grijs	230	40
593 34 19–02	DX3	Grijs	270	40
593 34 20–03	DX4	Bruin	180	80
593 34 20–01	DX4	Bruin	230	80
593 34 20–02	DX4	Bruin	270	80
593 34 21–03	DX5	Zwart	180	150
593 34 21–01	DX5	Zwart	230	150
593 34 21–02	DX5	Zwart	270	150
593 34 22–03	DX6	Blauw	180	200
593 34 22–01	DX6	Blauw	230	200
593 34 22–02	DX6	Blauw	270	200
593 34 23–03	DX7	Rood	180	400
593 34 23–01	DX7	Rood	230	400
593 34 23–02	DX7	Rood	270	400
593 34 24–03	DX8	Wit	180	800
593 34 24–01	DX8	Wit	230	800
593 34 24–02	DX8	Wit	270	800
593 34 25–03	DX9	Geel	180	1500
593 34 25–01	DX9	Geel	230	1500
593 34 25–02	DX9	Geel	270	1500
593 34 18–03	DX10	Groen	180	3000
593 34 18–01	DX10	Groen	230	3000
593 34 18–02	DX10	Groen	270	3000

GEREEDSCHAP VOOR SLIJPEN VAN HOUT

EZ SL-SERIE

BESCHRIJVING	PRODUCTNR.	KORREL
EZ SL 30 Hout	598 88 70-01	25
EZ SL 50 Hout	598 88 71-01	40
EZ SL 70 Hout	598 88 72-01	70
Verkocht per 3 stuks.		

GEREEDSCHAPS-HOUDERS

BESCHRIJVING	PRODUCTNR.
Elastische gereedschapshouder EZ 180 3	593 31 92-01
Elastische gereedschapshouder EZ 230 3	593 31 92-02
Gereedschapshouder, schuren van hout, 180 mm	593 31 48-01
Gereedschapshouder, schuren van hout, 230 mm	593 31 48-02
FoamFlex voor schuren van hout, 180 mm	593 31 40-02
FoamFlex voor schuren van hout, 230 mm	593 31 40-03
Padhouder 180 mm	593 31 47-02
Padhouder 230 mm	593 31 47-03
Verkocht per stuk.	

SCHUURPAPIER

BESCHRIJVING	PRODUCTNR.	KORREL
Schuurpapier 180	593 34 36-01	40
Schuurpapier 180	593 34 37-01	60
Schuurpapier 180	593 34 38-01	80
Schuurpapier 180	593 34 39-01	100
Schuurpapier 180	593 34 40-02	120
Schuurpapier 230	593 34 36-02	40
Schuurpapier 230	593 34 37-02	60
Schuurpapier 230	593 34 38-02	80
Schuurpapier 230	593 34 39-02	100
Schuurpapier 230	593 34 40-03	120
Verkocht per stuk.		

OLIEPAD

BESCHRIJVING	PRODUCTNR.
Oliepad 180 mm	593 77 23-02
Verkocht per 3 stuks.	

HUSQVARNA DIAMOND TOOLS SELECTOR-APP

Hoe neemt u complexe beslissingen over welke diamantgereedschappen u moet gebruiken en hoeveel u nodig hebt voor uw volgende taak? Download de handige Husqvarna Diamond Tools Selector-app! U bespaart kostbare tijd en krijgt de juiste gereedschappen voor uw werkzaamheden, al vanaf het begin, telkens weer. Gratis te downloaden in de App Store.

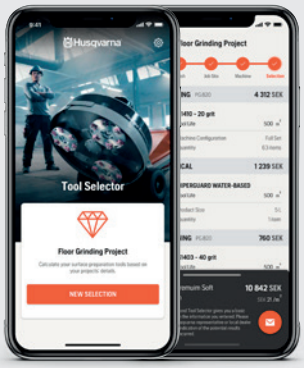

HIPERCLEAN-PADS VOOR REINIGING/ ONDERHOUD EN POLIJSTEN

Met diamant geïmpregneerde pads die de esthetische en functionele aspecten van uw gepolijste betonnen vloer helpen behouden als de pads voor dagelijkse reiniging met standaard vloerschrobbers worden gebruikt. Extra schoonmaakmiddelen zijn niet nodig. U kunt gepolijste vloeren ook verfijnen met Hiperclean-pads in combinatie met vloerslijpmachines of polijsters.

HUSQVARNA HIPERCLEAN DROGE PADS

Ideaal voor het reinigen van gepolijste betonvloeren. Te gebruiken met de slijpmachines PG 450, PG 530, PG 680 en PG 820, handgereedschappen en polijstapparatuur van Husqvarna.

PRODUCTNUMMER	AFMETING, MM	KORRELGROOTTE (MAAS)	TOEPASSING VAN DE MACHINE
542 87 00–76	127	400	Handslijpmachine
542 87 00–77	127	800	Handslijpmachine
542 87 00–78	127	1500	Handslijpmachine
542 87 00–79	127	3000	Handslijpmachine
501 76 40–07	180	400	HTC 450, PG 450
501 76 40–01	180	800	HTC 450, PG 450
501 76 40–02	180	1500	HTC 450, PG 450
501 76 40–03	180	3000	HTC 450, PG 450
501 76 40–08	230	400	HTC 6, HTC 650-serie, HTC 5, HTC 500, PG 540, PG 510
501 76 40–04	230	800	HTC 6, HTC 650-serie, HTC 5, HTC 500, PG 540, PG 510
501 76 40–05	230	1500	HTC 6, HTC 650-serie, HTC 5, HTC 500, PG 540, PG 510
501 76 40–06	230	3000	HTC 6, HTC 650-serie, HTC 5, HTC 500, PG 540, PG 510
501 76 40–09	270	400	HTC 950, HTC 8 en HTC 800-serie. PG 830, PG 830 RC, PG 690, PG 690 RC
501 76 40–10	270	800	HTC 950, HTC 8 en HTC 800-serie. PG 830, PG 830 RC, PG 690, PG 690 RC
501 76 40–11	270	1500	HTC 950, HTC 8 en HTC 800-serie. PG 830, PG 830 RC, PG 690, PG 690 RC
501 76 40–12	270	3000	HTC 950, HTC 8 en HTC 800-serie. PG 830, PG 830 RC, PG 690, PG 690 RC
589 81 05–05	400	400	Vloerschrobbers en polijsters
589 81 05–06	400	800	Vloerschrobbers en polijsters
589 81 05–07	400	1500	Vloerschrobbers en polijsters
589 81 05–08	400	3000	Vloerschrobbers en polijsters
542 87 00–80	430	400	Vloerschrobbers en polijsters
542 87 00–81	430	800	Vloerschrobbers en polijsters
542 87 00–82	430	1500	Vloerschrobbers en polijsters
542 87 00–83	430	3000	Vloerschrobbers en polijsters
542 87 00–84	530	400	Vloerschrobbers en polijsters
542 87 00–85	530	800	Vloerschrobbers en polijsters
542 87 00–86	530	1500	Vloerschrobbers en polijsters
542 87 00–87	530	3000	Vloerschrobbers en polijsters
542 87 00–88	600	400	Vloerschrobbers en polijsters
542 87 00–89	600	800	Vloerschrobbers en polijsters
542 87 00–90	600	1500	Vloerschrobbers en polijsters
542 87 00–91	600	3000	Vloerschrobbers en polijsters
542 87 00–92	685	400	Vloerschrobbers en polijsters
542 87 00–93	685	800	Vloerschrobbers en polijsters
542 87 00–94	685	1500	Vloerschrobbers en polijsters
542 87 00–95	685	3000	Vloerschrobbers en polijsters

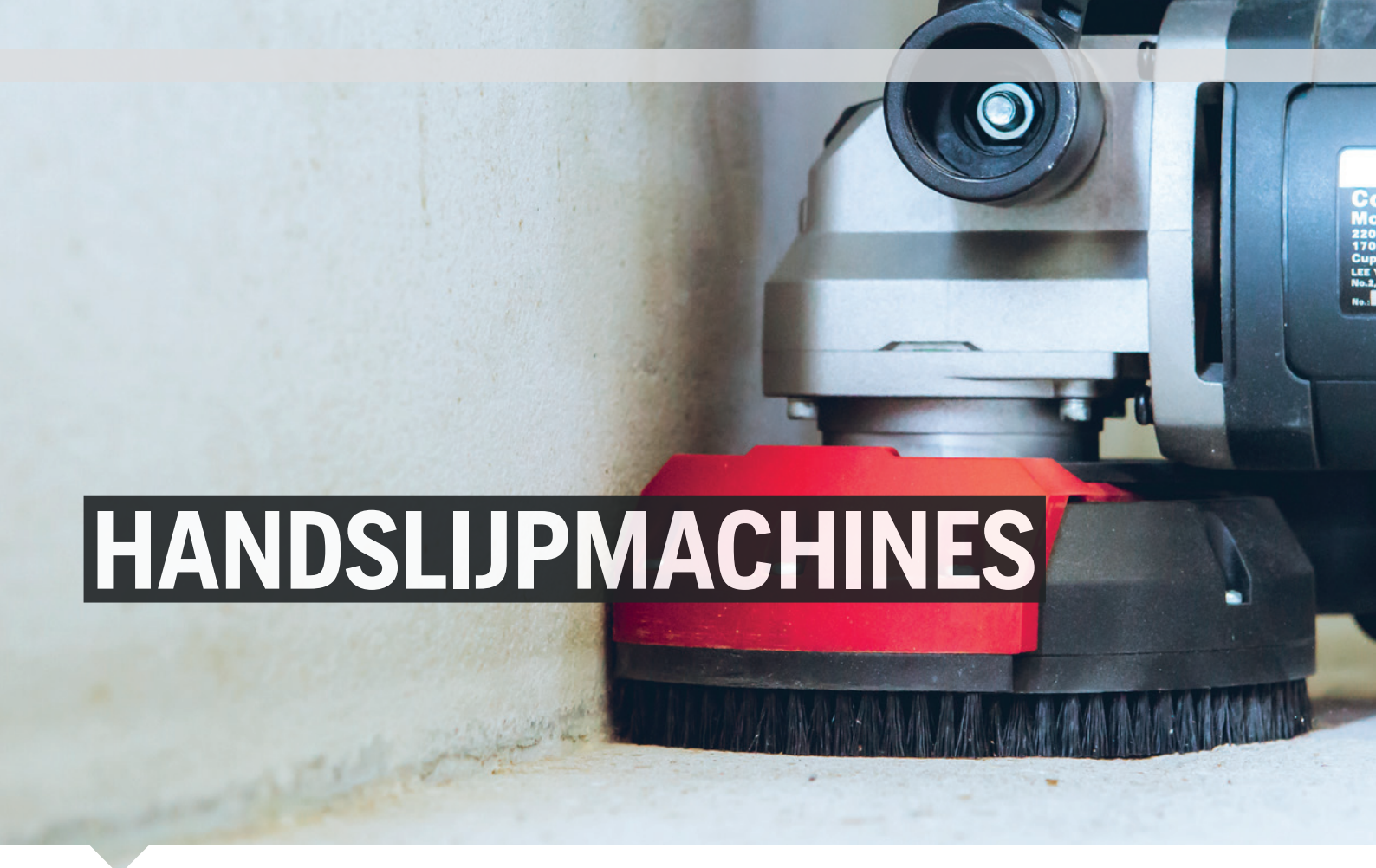

HANDSLIJPMACHINES

ASSORTIMENT HANDSLIJP-MACHINES VAN HUSQVARNA

Husqvarna biedt een grote verscheidenheid aan handslijpmachines in verschillende maten, vermogensopties en configuraties om te voldoen aan de behoeften van meerdere toepassingen.

BINNENKORT BESCHIKBAAR

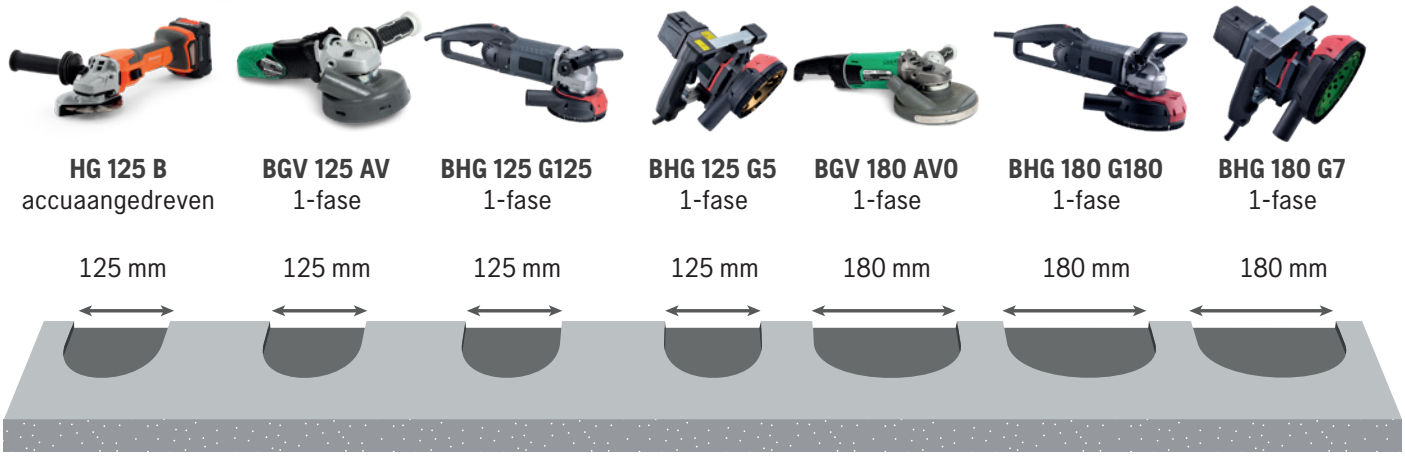

SLIJPBREEDTE [mm]

VOOR DIVERSE KLUSSEN

Husqvarna biedt een volledig assortiment comfortabele handslijpmachines voor uiteenlopende taken en toepassingen. Onze handslijpmachines met snoer zijn ideaal voor het slijpen van randen, krappe ruimtes en doe-het-zelf-projecten. Met de accuversie die binnenkort verkrijgbaar is, kunt u uw gebruikelijke klussen voor de haakse slijper uitvoeren zonder dat u verstrikt hoeft te raken in snoeren of een stopcontact hoeft te zoeken. Dankzij hun duurzame, lichtgewicht constructie kunnen Husqvarna-handslijpmachines zowel op horizontale als verticale oppervlakken worden gebruikt. Bovendien hebben al onze handgereedschappen verschillende optionele accessoires en opzetstukken die precies aan uw eisen voldoen.

BINNENKORT IS ER EEN NIEUWE HAAKSE SLIJPER BESCHIKBAAR DIE OP EEN ACCU WERKT

Husqvarna is een nieuwe slijpmachine aan het ontwikkelen die op accuvoeding werkt en binnenkort verkrijgbaar is. Dankzij de krachtige accu van 18 V kan deze machine worden gebruikt voor meerdere toepassingen, zoals beton, metaal en metselwerk slijpen, snijden of schuren, zonder dat u verstrikt kunt raken in snoeren of op zoek moet naar een stopcontact.

GEBRUIKSVRIENDELIJK

Al onze handslijpmachines zijn gemakkelijk te hanteren, met minimale trillingen. Voor gebruik met een of twee handen.

SLIJPEN VAN RANDEN

Handslijpmachines van Husqvarna zijn ideaal om in krappe ruimtes tot aan de randen te schuren.

TECHNISCHE GEGEVENS

REFERENTIES	HG 125 B 970 55 24-01 (alleen – geen accu) 970 59 63-01 (set inclusief accu)	BGV 125 AV 970 58 14-03	BHG 125 G125 970 58 16-02	BHG 125 G5 970 58 16-01
Slijpbreedte, mm	125	125	125	125
Nominaal vermogen, W	1500	1300	2200	2200
Vereiste stroom, A	N.v.t.	13	13	13
Nominale spanning, V	N.v.t.	240	240	240
Aantal fasen	Accu	1	1	1
Gewicht, kg	2,2 (zonder accu)	3.2	4.7	5.8
Schijfsnelheid, omw./min.	11000	11000	4300 – 7200	4500 – 9500
Aantal schijven	1	1	1	1
Afmetingen L×B×H	320 × 175 × 115	495 × 185 × 325	500 × 195 × 175	–
Aansluiting voor stofslang, Ø mm	N.v.t.	26	26	26
Geluidsniveau, dB(A)	81	86	90.5	90
Trillingsniveau, m/s^2	4	2.5	4.1	7.5
Toepassing	Algemeen gebruik	Beton slijpen	Beton slijpen	Beton slijpen
Aanbevolen stofzuigers	DE 110i	DE 110	DE 110	DE 110

REFERENTIES	BGV 180 AV0 970 58 15-01 970 58 15-02	BHG 180 G180 970 58 17-05	BHG 180 G7 970 58 17-04
Slijpbreedte, mm	180	180	180
Nominaal vermogen, W	2600	2200	2200
Vereiste stroom, A	15	13	13
Nominale spanning, V	240	240	240
Aantal fasen	1	1	1
Gewicht, kg	5.4	5	5.7
Schijfsnelheid, omw./min.	6600	3500 – 5800	3200 – 6500
Aantal schijven	1	1	1
Afmetingen L×B×H	495 × 185 × 325	525 × 210 × 195	
Aansluiting voor stofslang, Ø mm	26	26	26
Geluidsniveau, dB(A)	100	90.5	90
Trillingsniveau, m/s^2	2.5	6.1	7.5
Toepassing	Beton slijpen	Beton slijpen	Beton slijpen
Aanbevolen stofzuigers	DE 120	DE 120	DE 120

RANDENSLIJPGEREEDSCHAP – EZ-GEREEDSCHAPSSYSTEEM

Randen omlijsten uw vloer. Ze moeten met dezelfde zorg worden behandeld als de rest van de vloer. Met dit gloednieuwe randenslijpgereedschap streven wij ernaar om het slijpen van randen minder saai en een stuk leuker voor u te maken. Voor gebruik met haakse slijpers.

GEREEDSCHAP VOOR OPPERVLAKTEVOORBEREIDING

T-REX™ EDGE	PREP 0 EDGE
DIKKE EN BROZE COATINGS 1 - 3 MM	DUNNE COATINGS ZOALS LIJM, LAK ENZ. < 1 MM

	BETON SLIJPEN - METALEN GEREEDSCHAP		BETON POLIJSTEN - HARSGEREEDSCHAP	SPECIALE TOEPASSINGEN	
	SM EDGE	HX EDGE	SP EDGE	DIAMOND TRANSITIONAL EDGE	DIAMOND FENIX EDGE
NR. 25	SM EDGE 2	HX EDGE 2			
NR. 40	SM EDGE 3	HX EDGE 3	SP EDGE 3	DT EDGE 3	DF EDGE 3
NR. 80	SM EDGE 4	HX EDGE 4	SP EDGE 4		DF EDGE 4
NR. 100/150	SM EDGE 5	HX EDGE 5	SP EDGE 5	DT EDGE 5	DF EDGE 5
NR. 200			SP EDGE 6		DF EDGE 6
NR. 400			SP EDGE 7		DF EDGE 7
NR. 800			SP EDGE 8		DF EDGE 8
NR. 1500			SP EDGE 9		DF EDGE 9
NR. 3000			SP EDGE 10		DF EDGE 10
	ZACHT - MIDDELHARD BETON	HARD - EXTRA HARD BETON	ALLE BETON	OVERGANGS-GEREEDSCHAP	CEMENTGEBONDEN DEKLAGEN

Gereedschappen met metaalbinding

Gereedschappen met harsbinding

Gereedschappen met hybride binding

HUSQVARNA SUPERPREP EDGE

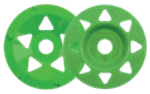

Voor zware verwijdertaken.

PRODUCTNUMMER	NAAM	DIAMETER, MM	KORRELGROOTTE
529 85 93–25	T-REX™ EDGE	125	N.v.t.
529 85 93–80	T-REX™ EDGE	180	N.v.t.
529 85 91–25	PREP 0 EDGE	125	N.v.t.
529 85 91–80	PREP 0 EDGE	180	N.v.t.

HUSQVARNA SM EDGE

Voor zacht/middelhard beton

PRODUCTNUMMER	NAAM	DIAMETER, MM	KORRELGROOTTE
529 85 63–25	SM EDGE 2	125	25
529 85 63–80	SM EDGE 2	180	25
529 85 65–25	SM EDGE 3	125	40
529 85 65–80	SM EDGE 3	180	40
529 85 66–25	SM EDGE 4	125	80
529 85 66–80	SM EDGE 4	180	80
529 85 67–25	SM EDGE 5	125	150
529 85 67–80	SM EDGE 5	180	150

HUSQVARNA HX EDGE

Voor hard/extreem hard beton

PRODUCTNUMMER	NAAM	DIAMETER, MM	KORRELGROOTTE
529 85 68–25	HX EDGE 2	125	25
529 85 68–80	HX EDGE 2	180	25
529 85 69–25	HX EDGE 3	125	40
529 85 69–80	HX EDGE 3	180	40
529 85 70–25	HX EDGE 4	125	80
529 85 70–80	HX EDGE 4	180	80
529 85 71–25	HX EDGE 5	125	150
529 85 71–80	HX EDGE 5	180	150

HUSQVARNA SP EDGE

Voor polijsten.

PRODUCTNUMMER	NAAM	DIAMETER, MM	KORRELGROOTTE
529 86 01–03	SP EDGE 3	125	40
529 86 01–04	SP EDGE 4	125	80
529 86 01–05	SP EDGE 5	125	100
529 86 01–06	SP EDGE 6	125	200
529 86 01–07	SP EDGE 7	125	400
529 86 01–08	SP EDGE 8	125	800
529 86 01–09	SP EDGE 9	125	1500
529 86 01–10	SP EDGE 10	125	3000

HUSQVARNA DIAMOND TRANSITIONAL EDGE

Voor het verwijderen van krassen op alle soorten beton.

PRODUCTNUMMER	NAAM	DIAMETER, MM	KORRELGROOTTE
529 85 96–25	DT EDGE 3	125	40
529 85 96–80	DT EDGE 3	180	40
529 85 97–25	DT EDGE 5	125	100
529 85 97–80	DT EDGE 5	180	100

HUSQVARNA DIAMOND FENIX EDGE

Voor het slijpen en polijsten van beton en cementgebonden deklagen.

PRODUCTNUMMER	NAAM	DIAMETER, MM	KORRELGROOTTE
593 34 26–01	DF EDGE 3	125	40
593 34 27–01	DF EDGE 4	125	80
593 34 29–01	DF EDGE 5	125	100
593 34 31–01	DF EDGE 6	125	200
593 34 30–01	DF EDGE 7	125	400
593 34 32–01	DF EDGE 8	125	800
593 34 33–01	DF EDGE 9	125	1500
593 68 56–01	DF EDGE 10	125	3000

VLOERBEHANDELINGS-CHEMICALIËN

HUSQVARNA-VLOERAFWERKINGSSYSTEEM

Husqvarna-voegproducten zijn speciaal ontwikkeld voor het opvullen van openingen en microscheurtjes in betonnen oppervlakken

GM3000 is onze belangrijkste aanbeveling voor afwerken. Een gebruiksklare vloeistof die eenvoudig op de vloer wordt verspreid en in het oppervlak wordt geslepen. Geschikt voor middelgrote tot grote projecten.

GM+ is zeer geschikt voor kleinschalige projecten waarbij tijd van essentieel belang is en/of specifieke gebieden met grote openingen (tot 5 mm), die hiermee kunnen worden hersteld. Dankzij de droge verwerkingsmethode vermijden we slib en de noodzaak van spatbescherming, en het naderhand reinigen van de slijpmachines en gereedschappen.

PRODUCTNUMMER	NAAM
581 92 18–06	GM 3000™, 20 l
529 75 09–08	GM+, 9 l

HUSQVARNA-VLOERUITHARDINGSSYSTEEM

Alle Husqvarna CURE-verdichters bieden een oplossing die de schuurbestendigheid en krasbestendigheid van beton verhoogt. Ook maakt het uw oppervlak beter bestand tegen vlekken, beperkt het zoutafzettingen en maakt het uw oppervlak bestand tegen stof.

Tegelijkertijd wordt de levensduur van bijna elk betonoppervlak verlengd, van vers gestort tot tientallen jaren oud beton, en dit alles op een arbeidsefficiënte, kosteneffectieve manier. Het dringt diep door in het oppervlak en reageert met calciumhydroxide, in het beton aanwezig om calciumsilicaathydraat (CSH) te vormen, dat geleidelijk hydrateert tot een glasachtige kristalstructuur.

Het silicamengsel verbetert de dichtheid en hardheid van beton en vermindert het binnendringen van vloeistoffen en vuil.

Husqvarna CURE-verdichters zijn verkrijgbaar in drie verschillende versies:

CURE (K) - een kaliumsilicaat. Ideaal voor verdichting vroeg in het slijpproces of voor gebruik op poreuze of getroffelde vloeren. Zeer geschikt voor grootschalige projecten.

CURE (L) - een lithiumsilicaat. Ideaal voor oppervlakken met een hoge dichtheid of buitenprojecten, en als extra laag na de eerste keer aanbrengen van CURE, om het verdichtingseffect tijdens het gehele slijpproces te optimaliseren.

CURE + biedt hoogwaardige verdichting met geïntegreerde basisbescherming tegen vlekken. Het is een hybride kalium-, lithiumsilicaat met siliconaat om een hydrofoob effect toe te voegen. Door de sterke punten van zowel lithium- als kaliumsilicaten te combineren, is het een geweldige multifunctionele verdichter voor de meeste situaties.

PRODUCTNUMMER	NAAM
529 75 10–09	Cure (K), 20 l
529 75 13–07	Cure (L), 20 l
529 75 53–01	Cure +, 20 l
529 75 53–02	Cure +, 200 l

HUSQVARNA-VLOERBESCHERMINGSSYSTEEM

Husqvarna GUARD-producten bieden allemaal bescherming tegen vlekken op betonnen vloeren en natuursteen, waardoor de opname van water, olie, vetten en vuil wordt beperkt. Vlekken blijven beperkt tot de oppervlaktelaag, waardoor onderhoud eenvoudiger wordt en de levensduur van de vloer wordt verlengd.

Onze impregneermiddelen van PREMIUM-klasse zijn allemaal penetrerende oppervlaktebeschermers, terwijl onze TOPICAL GUARD een afdichtmiddel voor plaatselijk gebruik is dat een dunne beschermingslaag vormt.

PREMIUM GUARD SB is een penetrerende bescherming op oplosmiddelbasis die zeer eenvoudig aan te brengen is en uitstekende bescherming biedt. Het product verbetert ook de kleur van de vloer. PREMIUM GUARD is de eerste keuze bij het creëren van een Superfloor™ omdat de diffusie-openheid volledig behouden blijft.

NIEUW

PREMIUM GUARD WB is een versie van Premium Guard SB op waterbasis. Deze versie biedt minder krachtige kleurverbetering en maakt transport en opslag gemakkelijker, omdat het product niet tot gevaarlijke goederen wordt gerekend.

TOPICAL GUARD is een op water gebaseerde met silaan gemodificeerde acrylafdichting die een microscopische, semi-topische barrière vormt. Het is ontwikkeld voor gebruik wanneer het oppervlak extra bescherming nodig heeft tegen bijtende gemorste vloeistoffen en chemische aanvallen.

PRODUCTNUMMER	NAAM
501 19 79–07	Premium Guard SB, 5 l
501 19 79–08	Premium Guard SB, 10 l
501 19 79–17	Premium Guard WB, 5l
501 19 79–18	Premium Guard WB, 10 l
580 50 29–06	Topical Guard, 20 l

TOPICAL GUARD COLOR is een gepigmenteerd, op silicaat gebaseerd afdichtmiddel met 2 componenten voor de bescherming van cementgebonden oppervlakken. Speciaal ontwikkeld voor gebruik op oppervlakken met nieuw, ongelijkmatig of verregend beton, of oude cementgebonden vloeren die u wilt bedekken met een homogene dunne gekleurde laag, maar dan zonder de beperkingen van een epoxycoating. In plaats daarvan biedt dit product de mogelijkheid om enkele van de unieke kenmerken van een gepolijste betonnen vloer te behouden, zoals de diffusie-openheid en de eigenschappen voor elektrostatische ontlading. Het is daarmee geschikt voor zowel binnen- als buitengebruik. Verkrijgbaar in twee kleuren: lichtgrijs en donkergrijs/antraciet.

PRODUCTNUMMER	NAAM
531 22 23–01	Topical Guard Color, donkergrijs
531 22 22–01	Topical Guard Color, lichtgrijs

HUSQVARNA-VLOERREINIGINGSSYSTEEM

CLEAN & PROTECT is een natuurlijke zeep die speciaal is ontwikkeld als reinigings- en behandelingsoplossing voor betonnen vloeren en natuursteenvloeren. De zeep is volledig gebaseerd op natuurlijke producten en de gemengde oplossing heeft een pH-waarde van 8. De oplossing laat een duurzaam bovenoppervlak achter dat toekomstig onderhoud vereenvoudigt.

Kan met een dweil of een schrobzuigmachine worden gebruikt.

PRODUCTNUMMER	NAAM
529 75 52–03	Clean & Protect, 5 l

GEREEDSCHAP VOOR EVALUATIE VAN VLOEROPPERVLAKKEN

1	Wrijvingstester, BOT 3000E	531 18 50–01
2	Glansmeter, MG 6-SS	593 31 32–01
3	Hardheidstest, MOHS-testset	593 31 69–01
4	Glans- en DOI-meter, Rhopoint IQ	593 31 15–01
5	Ruwheidsmeter, Marsurf PS10	593 31 74–01
6	Penetratietest, buistestset van Karsten	598 85 80–02

1 Wrijvingstester, BOT 3000E

2 Glansmeter, MG 6-SS

3 Hardheidstester

4 Glans- en DOI-meter, Rhopoint IQ

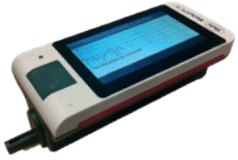

5 Ruwheidstester, Marsurf PS10

6 Penetratietest, buistestset van Karsten

SUPERFLOOR™

HUSQVARNA SUPERFLOOR™ POLISHED CONCRETE

TOT 117% HOGERE SLIJTAGEWEERSTAND VERGELEKEN MET ONBEHANDELD BETON[1]

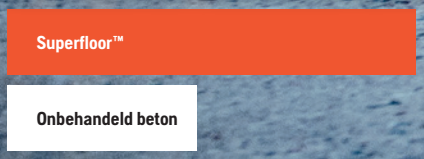

SLIPWEERSTANDSTEST UITGEVOERD VOLGENS DE ANSI A326.3-NORM[2]

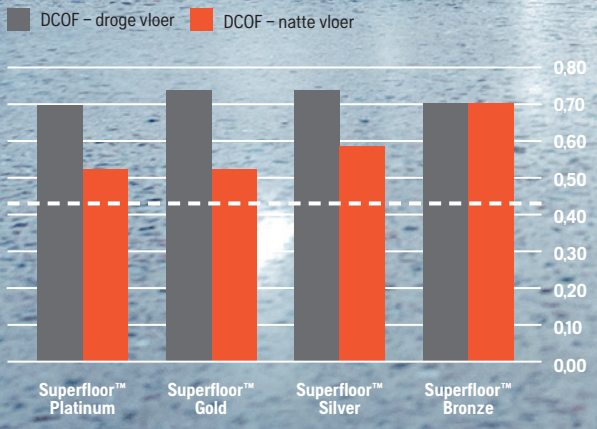

FUNCTIONALITEIT

Met Superfloor™ gepolijst beton heeft een bijna onbeperkte levensduur en kan de zwaarste behandeling aan die u zich kunt voorstellen. Beton is 80 – 85% steen en zand, wat betekent dat uw met Superfloor™ gepolijste betonvloer vergelijkbaar is met een steenvloer. Reinig de vloer met Hiperclean-pads en u hoeft bijna geen onderhoud meer uit te voeren.

[1] Bron: SP-rapport P303050, SS 137241.

[2] ANSI A326.3 is de nieuwste Amerikaanse norm voor slipweerstand. Volgens de norm kan een drempelwaarde van dynamische wrijving (DCOF) van 0,42 of hoger als veilig worden beschouwd.

MILIEU-EFFECTEN
Vergelijking van de milieu-effecten van een met SUPERFLOOR™ gepolijste betonvloer en een epoxyvloer[3]

WAARDE

Met Superfloor™ gepolijst beton is een zeer voordelige oplossing. De installatiekosten per vierkante meter zijn meestal laag omdat het beton al aanwezig is. Vanwege de extreme duurzaamheid en de geringe onderhoudsbehoeften zijn de kosten gedurende de levenscyclus van een met Superfloor™ gepolijste betonvloer zeer concurrerend.

DUURZAAMHEID

Superfloor™ als vloeroplossing is een milieuvriendelijke keuze, omdat het proces bestaat uit het verfijnen van de natuurlijke componenten van het beton zonder meer lagen materiaal toe te voegen. Het polijstproces vereist een minimale hoeveelheid chemicaliën, en deze zijn zorgvuldig gekozen om zo weinig mogelijk belastend voor het milieu te zijn.

[3] Life Cycle Assessment of Industrial Floors, The Department of Mechanical Engineering (IKP), universiteit van Linköping, 2006.

WAAROM SUPERFLOOR™?

- Zeer robuuste, duurzame vloeroplossing.
- Lage levenscycluskosten.
- Werkt net zo goed voor nieuwe vloeren als bij het renoveren van bestaande vloeren.
- Het slijpproces is volledig droog, zonder slib of water.
- Extreme vlakheid betekent weinig trillingen.
- Een slimme keuze om de gevolgen voor het milieu te verminderen.
- Eenvoudig te onderhouden.

STAP VÓÓR STAP NAAR UW SUPERFLOOR™

Bij het storten van een betonvloer bezinkt het sterkste materiaal, het steenaggregaat, onder het oppervlak en blijft aan de bovenzijde voornamelijk cement achter. Het beton wordt stap vóór stap geslepen volgens een goed gedefinieerd proces om de gewenste eigenschappen te bereiken.

Uw met Superfloor™ gepolijste betonvloer bevindt zich daar, net onder het oppervlak! U krijgt er een eerste glimp van te zien wanneer u de bovenlaag wegslijpt. Blijf slijpen en polijsten om de volle glans naar boven te halen. Hoe meer aggregaat er zichtbaar is, hoe sterker de vloer.

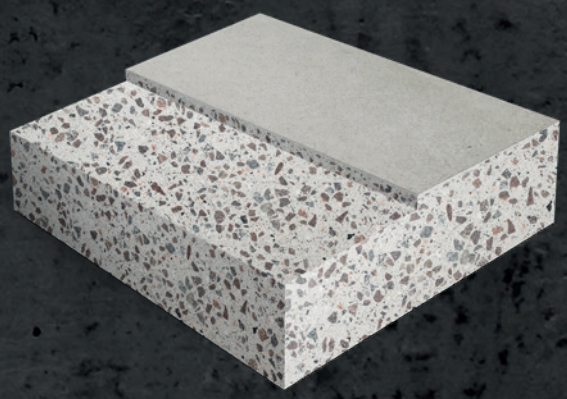

WELK SUPERFLOOR™-CONCEPT IS GESCHIKT VOOR U?

Naast de vier concepten Satin, Silver, Gold en Platinum kunt u ook voor een aangepaste afwerking kiezen, die past bij uw specifieke voorkeuren voor blootliggend aggregaat en glans.

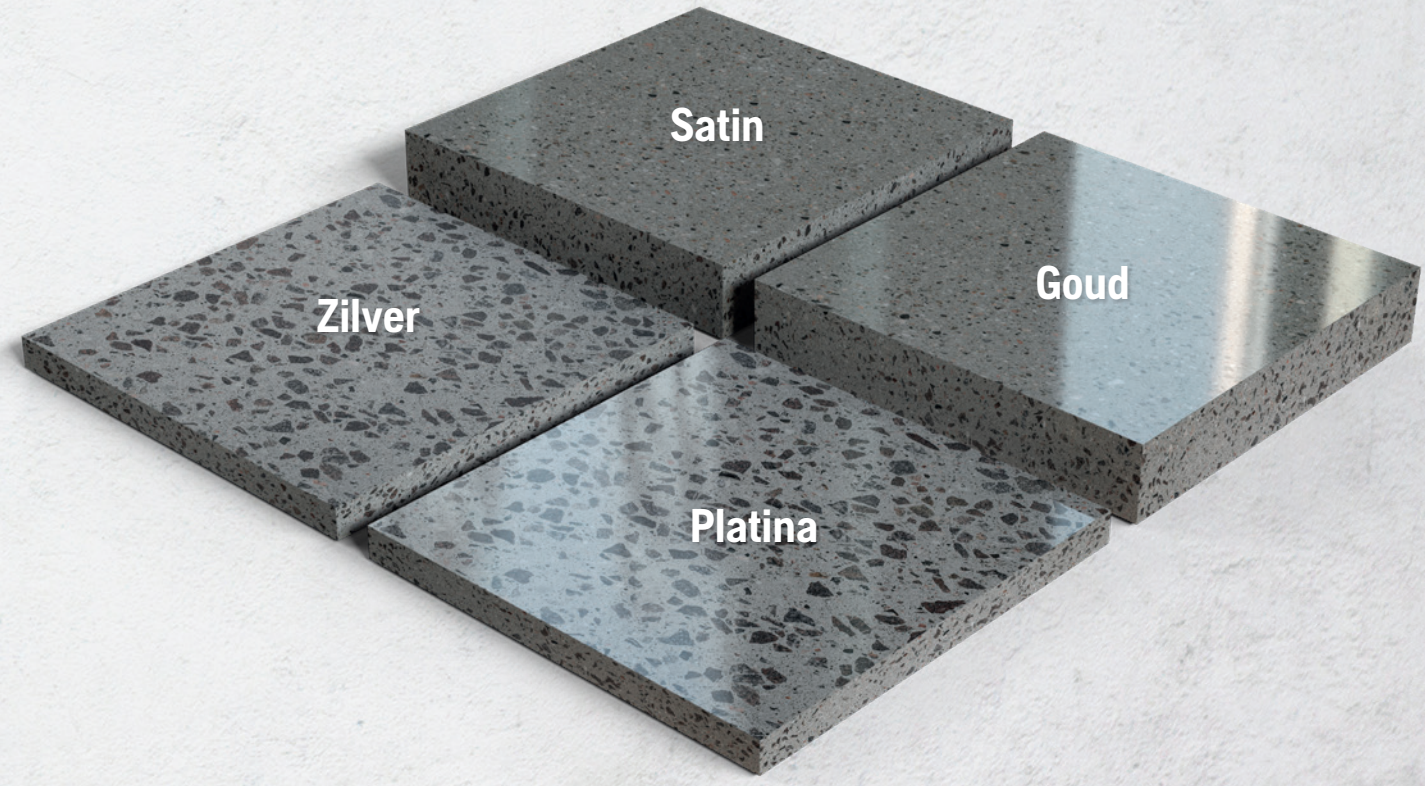

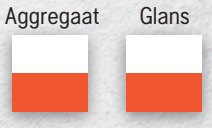

SUPERFLOOR™ SATIN

De SATIN-afwerking heeft een half blootgelegd aggregaat en een gemiddelde glans en is een toepassing voor binnen, bedoeld voor winkelgebieden, winkelpuien en openbare binnenruimten. Het resultaat is een vloer die functionaliteit biedt bij weinig onderhoud en die toch esthetisch aantrekkelijk blijft.

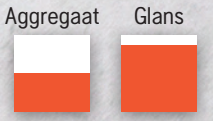

SUPERFLOOR™ GOLD

GOLD houdt in dat de vloer niet zo diep geschuurd is als bij Platinum. De vloer wordt echter tot dezelfde glans gepolijst. Gold kan daarom een goede keuze zijn voor betonvloeren die al glad en egaal zijn.

SUPERFLOOR™ SILVER

SILVER is een matte variant van Platinum. Omdat de slijpdiepte hetzelfde is en het aggregaat in grote mate blootligt, is de vloer zeer sterk. Een goede keuze als u geen zeer reflecterende vloer nodig hebt of wilt.

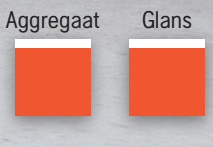

SUPERFLOOR™ PLATINUM

PLATINUM is het beste van het beste. Door de vloer herhaaldelijk te slijpen en te polijsten, krijgt u een gladdere, egalere vloer waarin meer aggregaat blootligt, en een ongeëvenaarde slijtweerstand. Platinum is de populairste oppervlakteafwerking en is een goede keuze voor de meeste toepassingen.

HIPERTROWEL™ - SYSTEEM

HOE WERKT HET?

De Hipertrowel™-methode is een nat polijstproces in zes stappen (#30G – #600G) en drie optionele laatste stappen (#800G – #3000G). Afhankelijk van de staat van de vloer kan het aangewezen zijn om met een planetaire betonslijpmachine te schuren en af te werken.

NAT PROCES - STAPPEN MET HARS

OPTIONELE LAATSTE STAPPEN

NAT PROCES – STAPPEN MET DUURZAAM METAAL VOOR ABRASIEVE VLOEREN OF ALS AGRESSIEVER GEREEDSCHAP NODIG IS

OPTIONELE NABEHANDELINGEN

Premium Guard-vloerbescherming

Afsluitend reinigen en polijsten met Hiperclean TRW

HET COMPLETE SYSTEEM VAN HUSQVARNA

HUSQVARNA
Ride-on vlindermachines
CRT 60 X, CRT 48, CRT 36

Spatbescherming

Gyrodrivers met vlinderopzetstukken

Hiperflex TRW-diamantgereedschappen

HUSQVARNA-slibzuiger: W 70 P + wisserset

WAT ER NOG MEER NODIG IS

- Waterbron
- Schrobzuigmachine
- Oplossing voor slibafvoer
- Kunststof afdekking voor muurbescherming
- De PG 280 en HTC 270 EG maken het systeem compleet om randen te bewerken

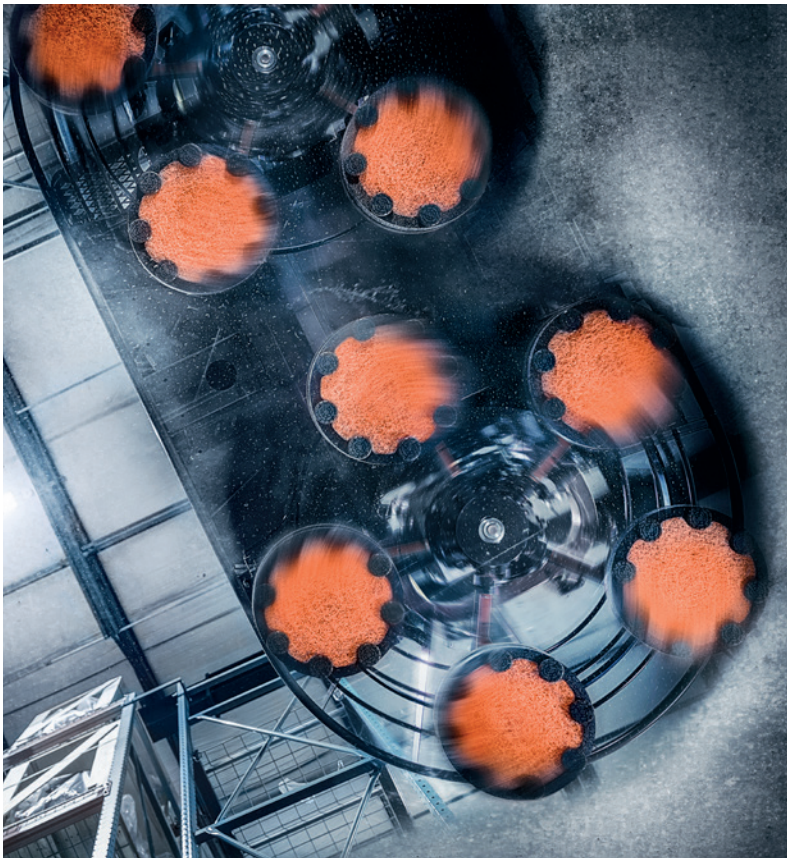

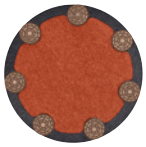
1 Hiperflex TRW #30

2 Hiperflex TRW #50

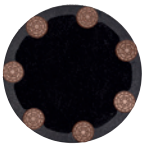
3 Hiperflex TRW #100

4 Hiperflex TRW #200

5 Hiperflex TRW #400

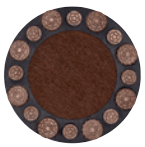
6 Hiperflex TRW #600

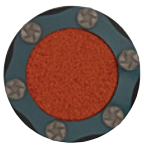
7 Hiperflex TRW LongLife #30

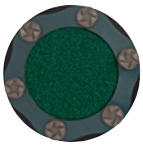
8 Hiperflex TRW LongLife #50

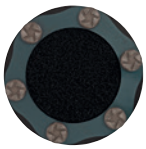
9 Hiperflex TRW LongLife #100

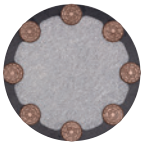
10 Hiperflex TRW #800

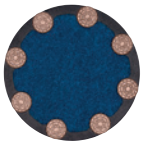
11 Hiperflex TRW #1500

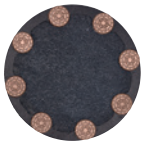
12 Hiperflex TRW #3000

13 Hiperclean TRW 14"

14 Houder voor pads 14"

15 Opzetstuk A

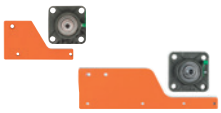
16 Opzetstuk B

17 Opzetstuk C

18 Opzetstuk D

19 Cure (K)

20 Premium Guard

HUSQVARNA HIPERTROWEL-ONDERDELEN

	NAAM	KLEUR	BESCHRIJVING	DIAMETER, INCH/MM	PRODUCTNUMMER
1	Hiperflex TRW #30	Oranje	Halfmetalen pad 30	14 /350	593 94 68–01
2	Hiperflex TRW #50	Donkergroen	Halfmetalen pad 50	14 /350	593 94 68–13
3	Hiperflex TRW #100	Zwart	Halfmetalen pad 100	14 /350	593 94 68–14
4	Hiperflex TRW #200	Rood	Halfmetalen pad 200	14 /350	593 94 68–15
5	Hiperflex TRW #400	Geel	Halfmetalen pad 400	14 /350	593 94 68–16
6	Hiperflex TRW #600	Bruin	Harspad 600	14 /350	593 94 68–17
7	Hiperflex TRW LongLife #30	Oranje	Metalen pad 30	14 /350	593 94 68–41
8	Hiperflex TRW LongLife #50	Donkergroen	Metalen pad 50	14 /350	593 94 68–35
9	Hiperflex TRW LongLife #100	Zwart	Metalen pad 100	14 /350	593 94 68–36
10	Hiperflex TRW #800	Wit	Harspad 800	14 /350	593 94 68–18
11	Hiperflex TRW #1500	Blauw	Harspad 1500	14 /350	593 94 68–19
12	Hiperflex TRW #3000	Grijs	Harspad 3000	14 /350	593 94 68–20
13	Hiperclean TRW	Grijs	Afwerkpad	14 /350	593 94 68–21
14	Houder voor pad		Houder + 4 schroeven	14 /350	597 27 90–01
15	Opzetstuk A		Bevestigingsplaat + rollager		593 94 68–22
16	Opzetstuk B		Bevestigingsplaat + rollager		593 94 68–23
17	Opzetstuk C		Bevestigingsplaat + rollager		593 94 68–25
18	Opzetstuk D		Bevestigingsplaat + rollager		593 94 68–42
19	Cure (K), 20 l		Vloeruithardingsmiddel		529 75 10–09
20	Premium Guard SB, 10 l		Vloerbeschermingsmiddel		501 19 79–08

COMPLETE SYSTEMEN VOOR OPTIMAAL STOF- EN SLIBBEHEER

Stof en slib van beton moeten op een veilige en efficiënte manier worden verwijderd om u en uw team te beschermen tegen blootstelling aan stof. Husqvarna biedt u toegang tot begeleiding, kennis en een uitgebreide, volledig geïntegreerde reeks zeer efficiënte apparatuur voor stof- en slibbeheer, zodat u aan regels en voorschriften kunt voldoen zonder afbreuk te doen aan uw productiviteit.

OVERZICHT VAN ASSORTIMENT

Het Husqvarna-assortiment voor stof- en slibbeheer omvat machines voor elke behoefte en toepassing in de bouwsector – van compacte 1-fasige stofzuigers en efficiënte slurryzuigers tot grote, krachtige 3-fasige stofzuigers voor zware karweien. De eenvoudig draagbare luchtreinigers, die zijn uitgerust met HEPA H13-filters, maken het pakket compleet voor een werkplek met zo weinig mogelijk stofdeeltjes.

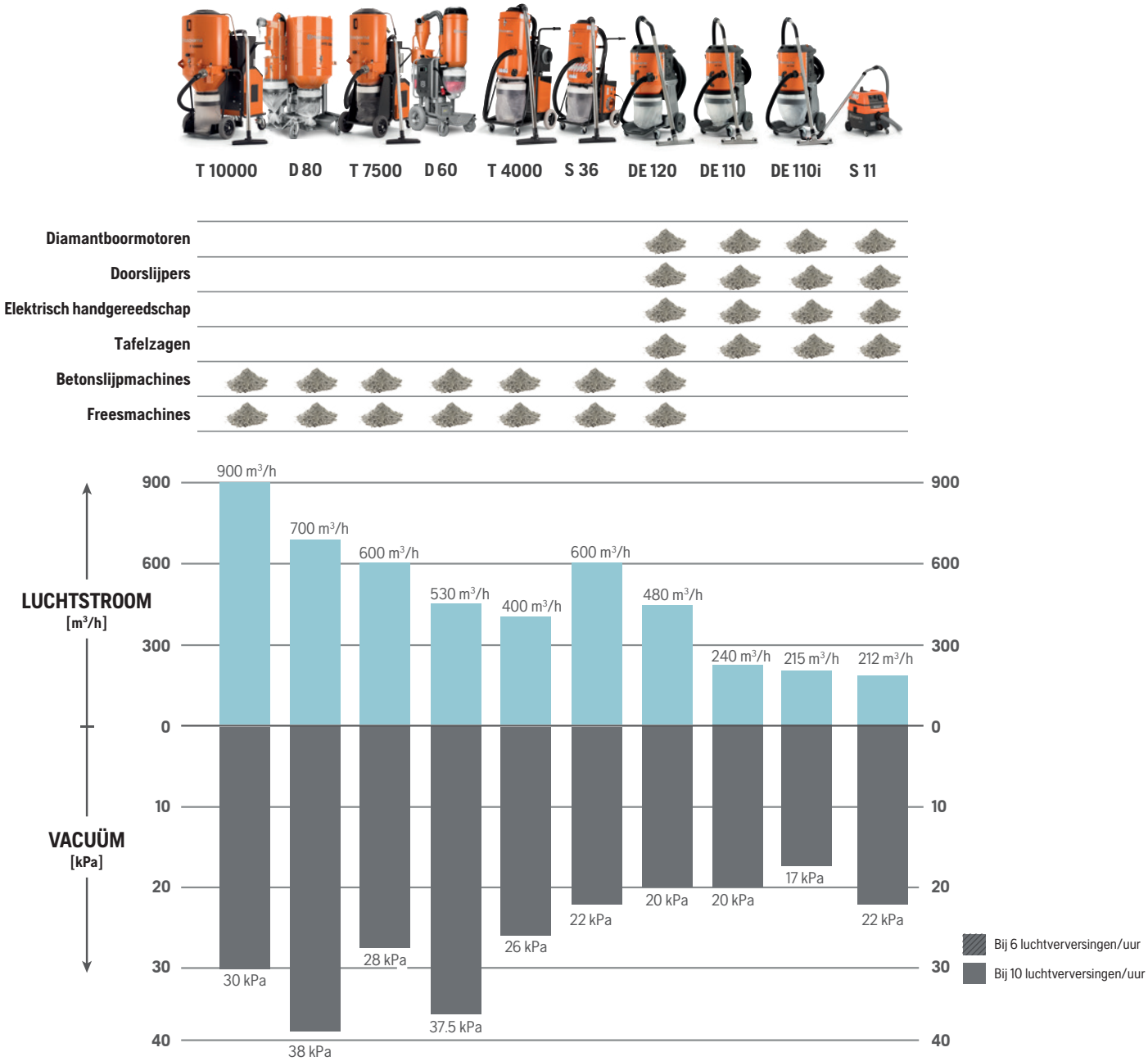

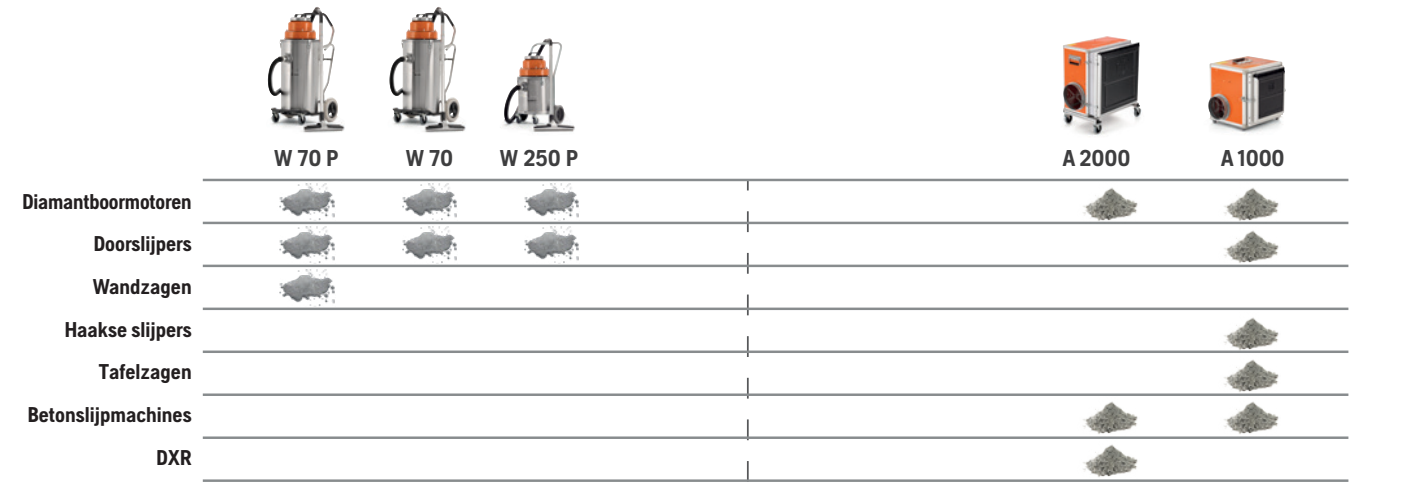

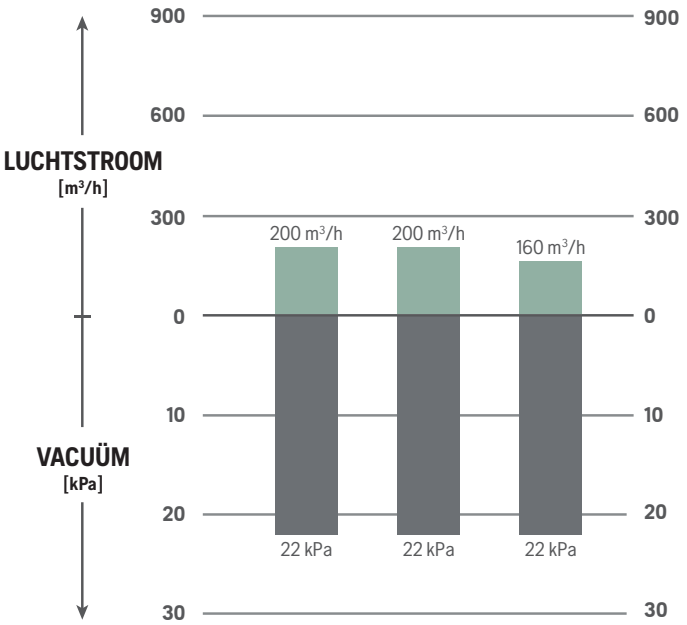

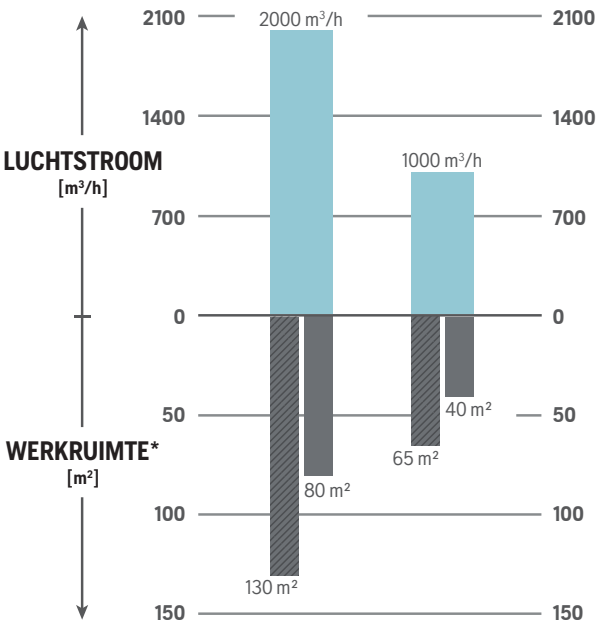

Bij 6 luchtverversingen/uur

Bij 10 luchtverversingen/uur

***OPMERKINGEN BIJ DE WERKRUIMTE**
Denk eraan dat de berekening van de werkruimte is gebaseerd op een plafondhoogte van 2,5 m.

	T 10000	T 7500	HTC D 80	HTC D 60	DC 6000	T 4000
TECHNISCHE SPECIFICATIES						
Vermogen, kW	11	5,5	7,5	5,5	5,75	4
Spanning, V	380 – 415	380 – 415	230–400	230–480	380 – 480	380 – 415
Max. nominale stroom, A	32	16	16,7	15	16	16
Extra contactdoos, W	N.v.t.	N.v.t.	N.v.t.	N.v.t.	Ja	N.v.t.
Voeding	3-fase	3-fase	3-fase	3-fase	3-fase	3-fase
Max. luchtstroom bij turbine, m³/h	900	600	700	530	700	400
Max. vacuüm, kPa	30	28	38	37,5	–	26
Diameter zuiginlaat, mm	76	76	76	76	76	63
Oppervlakte microfilter, m²	3,9	2,9	3,5	4	3	4,5
Oppervlakte HEPA H13-filter, m²	7,5	5	20,8	6	7,8	2,4
Aantal HEPA H13-filters	3	2	3	2	1	2
Classificatie	—	H	—	—	—	H
Afmetingen (L× B×H), mm	1400 × 736 × 1727	1245 × 686 × 1753	1170×800×1730/1810	1235×680 ×1400/1920	1252 × 766 × 1899	830 × 620 × 1500
Gewicht, kg	336	206	272	179	305	106
AANBEVOLEN APPARATUUR						
	PG 830 RC, PG 830, HTC 8, HTC 6, PG 690 RC, PG 690, PG 540, frezen, kogelstralers, schraapmachines	HTC 6, PG 830, PG 690 RC,PG 690, PG 540, frezen, kogelstralers, schraapmachines	PG 830 RC, PG 830, HTC 8, HTC 6, PG 690 RC,PG 690, PG 540	HTC 6, PG 690 RC, PG 690, PG 540	PG 830 RC, PG 830, PG 690 RC, PG 690, PG 540	PG 540 (3-fase), PG 510, PG 450, PG 400, frezen, vloerstrippers
PRODUCTINFORMATIE						
	967 66 37–04 Geleverd met: Eén 76 mm-slang (10 m) Camlock-adapter 76–50 mm Eén 51 mm-slang (7,5 m) Stofzuigerstang 51 mm Zuigmond 51 mm, 450 mm breed Eén Longopac®-zak	967 66 41–04 Geleverd met: Eén 76 mm-slang (10 m) Camlock-adapter 76–50 mm Eén 51 mm-slang (7,5 m) Stofzuigerstang 51 mm Zuigmond 51 mm, 450 mm breed Eén Longopac®-zak	967 83 90–12 (zonder afstandsbediening) 967 83 90–13 (met afstandsbediening) Geleverd met: Eén 63 mm-slang (10 m) Eén 76 mm-slang (10 m) Stofzuigerstang 51 mm Zuigmond 51 mm, 450 mm breed	967 83 99–13 (zonder afstandsbediening) 967 83 99–11 (met afstandsbediening) Geleverd met: Eén 51 mm-slang (3,3 m) Eén 76 mm-slang (76 mm) Stofzuigerstang 51 mm Zuigmond 51 mm, 450 mm breed	967 62 50–01 Geleverd met: Eén 75 mm-slang (10 m) Eén 51 mm-slang (10 m) Vacuümstaaf Vloergereedschap Twee Longopac®-zakken	967 70 22–01 Geleverd met: Eén 63 mm-slang (10 m) Eén 51 mm-slang (7,5 m) Connector recht naar 76 mm Stofzuigerstang 51 mm Zuigmond 51 mm, 450 mm breed Eén Longopac®-zak

OPMERKING: Elk HEPA-filter is afzonderlijk getest en gecertificeerd bij een filtratiecijfer van 99,95% en 0,3 micron.

	W 70 P	W 70	W 250 P
TECHNISCHE SPECIFICATIES			
Vermogen, kW	1,2	1,2	1,2
Spanning, V	220 – 230	220 – 230	220 – 230
Max. nominale stroom, A	8	5	7
Voeding	1-fase	1-fase	1-fase
Luchtstroom, m³/h	200	200	160
Max. vacuüm, kPa	22	22	22
Diameter zuiginlaat, mm	38	38	38
Pompvermogen, kW	0,65	—	0,35
Pompdebiet, liter/min.	260	—	150
Containercapaciteit, liter	70	70	29
Afmetingen (L×B×H), mm	600 × 570 × 1250	600 × 570 × 1250	530 × 520 × 910
Gewicht, kg	44	34	27
AANBEVOLEN APPARATUUR			
	Aanbevolen voor gebruik met: wand- en draadzagen, vloerzagen, diamantboormotoren, doorslijpmachines, tafel- en tegelzagen	Kernboormotoren, doorslijpmachines, metselwerk en tegelzagen	Kernboormotoren, doorslijpmachines, metselwerk en tegelzagen
PRODUCTINFORMATIE			
	967 66 47–04, geleverd met 1 slang, 38 mm (3 m), 1 stofzuigerstang, 38 mm, 1 vloergereedschap, 38 mm, 370 mm breed en 1 wegwerpzak voor nat	967 70 20–02, geleverd met 1 slang, 38 mm (3 m), 1 stofzuigerstang, 38 mm, 1 vloergereedschap, 38 mm, 370 mm breed en 1 wegwerpzak voor nat	967 70 21–02, geleverd met 1 slang, 38 mm (3 m), 1 stofzuigerstang, 38 mm, 1 vloergereedschap, 38 mm, 370 mm breed en 1 wegwerpzak voor nat

S 36	DE 120	DE 110	DE 110i	DE 110 S	S 11
3,6	2,2	1,1	0,9	0,9	1,2
220 – 230	220–240	220–240	36	220–240	220–230
14	10	5	N.v.t.	4	5,2
—	N.v.t.	Ja (max. 2300 W)	N.v.t.	Ja (max. 2300 W)	Ja (max. 500 W)
1-fase	1-fase	1-fase	Accu	1-fase	1-fase
600	480	240	215	215	212
22	20	20	18	20	22
63	63	38	38	38	38
4,5	2,7	1,4	1,4	1,4	—
3,6	2,4	1,2	1,2	1,2	0,86
3	2	1	1	1	2
H	H	H	H	H	H
830 × 620 × 1500	815×542×1125	671×400×1000	673×400×1000	672×400×1000	450 × 390 × 490
65	39	25	26 (exclusief accu's)	25	15
PG 540 (1-fase), PG 510, PG 450, PG 400, PG 280, frezen, vloerstrippers	HTC 270EG, PG 280, PG 450, diamantboormotoren, doorslijpmachines, haakse slijpers (180 mm), kogelstralers (1-fase, vloerstrippers, frezen, diverse andere elektrische gereedschappen	DM 200, DM 220, DM 230, haakse slijpers (125 mm), handboren, sleuvenfrezen, ander handgereedschap, reiniging van bouwplaatsen	K 535i, DM 540i, DM 200, DM 220, DM 230, haakse slijpers (125 mm), handboren, sleuvenfrezen, ander handgereedschap, reiniging van bouwplaatsen	DM 200, DM 220, DM 230, haakse slijpers (125 mm), handboren, sleuvenfrezen, ander handgereedschap, reiniging van bouwplaatsen	Diamantboormotoren, doorslijpmachines, draagbaar elektrisch gereedschap en algemeen
967 66 38–07 Geleverd met: Eén 63 mm-slang (10 m) Eén 51 mm-slang (7,5 m) Stofzuigerstang 51 mm Zuigmond 51 mm, 450 mm breed Eén Longopac®-zak	970 51 48–01 Geleverd met: 51 mm-slangenset (7,5 m) Stofzuigerstang 51 mm Zuigmond 51 mm, 450 mm breed Stofdop Eén Longopac®-zak	970 50 94–01 Geleverd met: 38 mm-slangenset (5 m) Stofzuigerstang 38 mm Zuigmond 38 mm, 370 mm breed Multiadapter 38 mm Stofdop Eén Longopac®-zak	970 51 49–02 Geleverd met: 38 mm-slangenset (5 m) Stofzuigerstang 38 mm Zuigmond 38 mm, 370 mm breed Multiadapter 38 mm Stofdop Eén Longopac®-zak	970 50 96–01 Geleverd met: 38 mm-slangenset (5 m) Stofzuigerstang 38 mm Zuigmond 38 mm, 370 mm breed Multiadapter 38 mm Stofdop Eén Longopac®-zak	970 46 66–01 Geleverd met: Eén 38 mm-slang (4 m) Stofzuigerstang 38 mm Zuigmond 38 mm, 370 mm breed PE-zak

	C 5500	C 3000
TECHNISCHE SPECIFICATIES		
Diameter zuiginlaat, mm	76	63
Volume, liter	100	37
Gewicht, kg	67	22
AANBEVOLEN APPARATUUR		
	T 10000, T 7500	T 4000, S 36, DE 120
PRODUCTINFORMATIE		
	967 66 46–01 Wordt geleverd met Longopac® Eén slang van 76 mm, 10 mm, incl. Camlock vrouwelijk aan beide zijden	967 66 45–01 Wordt geleverd met Longopac® en slang van 63 mm, 2,5 m, incl. adapters

	A 2000	A 1000
TECHNISCHE SPECIFICATIES		
Vermogen, kW	0,75	0,285
Spanning, V	220 – 230	220 – 230
Max. nominale stroom, A	3,3	1,2
Max. belasting extra contactdoos, W	1200	1600
Voeding	1-fase	1-fase
Luchtstroom, m³/h	2000	1000
Oppervlakte microfilter, m²	0,64	0,16
Oppervlakte HEPA H13-filter, m²	10,5	3,5
Afmetingen (L×B×H), mm	460 × 700 × 820	400 × 440 × 440
Gewicht, kg	38	18
PRODUCTINFORMATIE		
	967 67 22–02 Geleverd met: Voorfilter, 1 stuk HEPA H13-filter, 1 stuk Voorfilterdeksel, 1 stuk	967 67 23–02 Geleverd met: Voorfilter, 1 stuk HEPA H13-filter, 1 stuk Voorfilterdeksel, 1 stuk

OPMERKING: Elk HEPA-filter is afzonderlijk getest en gecertificeerd bij een filtratiecijfer van 99,95% en 0,3 micron.

ACCESSOIRES VOOR STOF- EN SLIBBEHEER

		ONDERDEEL-NUMMER	3-FASIGE STOFZUIGERS						1-FASIGE STOFZUIGERS			
			T 10000	T 7500	HTC D 80	HTC D 60	T 4000	DC 6000	S 36	DE 120	DE 110/ DE 110i/ DE 110S	S 11
1	Zak Longopac®, 4 × 25 meter	590 42 92–01	●	●	●	●	●		●	●	●	
1	Longopac®, extra sterk	593 44 64–01	●	●	●	●	●		●	●	●	
1	Zak Longopac®, DC 6000	584 65 02–01			●	●		●				
1	Longopac gerecycled	529 68 10–01	●	●	●	●	●		●	●	●	
	PE-zak	599 53 22–01										●
	Fleecezakken (5 stuks)	529 31 31–02										●
2	Voorfilter, sokeenheid T 10000	590 43 86–01	●									
2	Voorfilter, sokeenheid T 7500	590 43 88–01		●								
2	Voorfilter, sokeenheid T 80	593 53 06–01			●							
	Voorfilter D 60	593 54 59–01				●						
3	HEPA-filter H13 T-Line	590 42 97–01	●	●								
	HEPA-filter D 80	593 44 40–01			●							
	HEPA-filter D 60	593 54 55–01				●						
4	Slang compleet 76 mm, 10 m (2x Camlock vrouwelijk)	590 43 70–01	●	●								
4	Stofzuigslang, 76 mm met eindstukken (10 m), 1x Camlock mannetje en 1x Camlock vrouwtje	525 58 46–01			●	●		●				
5	Slang 51 mm/7,5 m slang incl. adapters voor reinigingsset	590 42 81–01	●	●								
5	Slang, 51 mm/7,5 m, inclusief adapters	536 35 55–01					●		●	●		
	Slang 51 mm antistatisch/7,5 m slang incl. adapters	536 35 56–01					●		●	●		
5	Slang 38 mm/5 m slang compleet incl. adapters	536 35 53–01									●	
	Slang 38 mm antistatisch/5 m slang incl. adapters	536 35 54–01									●	
6	Camlock-adapter vrouwelijk 76 mm – 50 mm (d.w.z. voor T-Line reinigingsset)	590 43 65–01	●	●								
7	Camlock-adapter mannelijk 76 mm – 50 mm (d.w.z. voor reinigingsset naar 76 mm slang)	591 96 21–01	●	●								
8	Stofzuigerstang 50 mm	536 34 42–01	●	●			●		●	●	●	
8	Stofzuigerstang 38 mm	536 64 42–01									●	●
9	Zuigmond 450 mm rubber 50 mm	536 34 39–01	●	●			●		●	●		
9	Zuigmond 370 mm rubber 38 mm	529 80 50–01									●	●
10	Rubberbladenset 370 mm	529 80 42–01									●	●
10	Vervangende set rubberstrips	521 91 21–01						●				
	Set strips voor gereedschapsborstels, 450 mm	599 59 42–01	●	●			●		●	●		
	Set bladen voor gereedschapsborstels, 470 mm	599 59 41–01									●	●
11	Voorfilter	590 43 02–02					●		●			
11	Voorfilter	536 37 27–01								●		
11	Voorfilter	536 37 26–01									●	
12	HEPA-filter H13	534 12 36–01					●		●	●	●	
	HEPA-filterpatroon	590 42 98–01					●		●			
	HEPA-filterpatroon	591 92 40–01										●
13	Adapter, 63 mm slang naar 76 mm recht	590 42 94–01					●		●			
14	Camlock vrouwelijk naar 76 mm	590 42 87–01					●		●			
14	Adapter 76 mm Camlock naar 50 mm recht	590 43 65–01					●		●			
15	HEPA 13-filter	579 75 88–01						●				
16	Vacuümslangen van 50 mm met aansluitstukken (10 m)	585 87 10–01						●				
17	Zuigmond met stang	585 87 09–01						●				
18	Kunststof adapter	585 64 76–01						●				
19	Vervangende borstelset	510 27 85–01						●				
20	Zwarte afdichtring 75 mm	502 53 40–05						●				
21	Stofafzuigmondstuk 180 mm	593 01 04–03							●	●		
21	Stofafzuigmondstuk 125 mm M14	593 01 04–01								●		●
21	Stofafzuigmondstuk 125 mm	593 01 04–02								●		
22	Stofkap 102 – 125 mm (excl .adapter)	593 80 07–01							●	●	●	
23	Stofkap 180 – 230 mm (excl .adapter)	593 80 07–02							●	●		
24	Stofzak 90 mm	593 05 54–01							●	●	●	●
25	Stofzak 180 mm	593 05 54–02							●	●		
26	Stofadapter	593 80 30–01							●	●		
27	Vac Kit-hulpstuk K 4000	523 09 50–01							●	●	●	
27	Zuigsetopzetstuk K 1 PACE	529 57 79–01								●		
27	Zuigsetopzetstuk K 535i	594 07 78–01								●	●	●
28	Stofafzuigmondstuk 125 mm M 14	593 01 04–01									●	
29	Stofafzuigmondstuk 125 mm	593 01 04–02									●	
	Camlock-uitbreidingsadapter mannelijk 76 mm – mannelijk 76 mm	591 96 17–01	●	●								
	Slang compleet 63 mm 10 m (S 36, T 4000)	590 43 74–01					●		●			
	Multi-adapter 51 mm slang	594 95 68–01							●	●		
	Multi-adapter 38 mm slang	594 95 69–01									●	
	Slangendop 38/51 mm	536 34 97–01					●		●	●	●	
	Slangstuk voor meerdere slangen	536 13 44–01	●	●	●	●	●	●	●	●	●	●
36	Slangzak, 280 liter	531 09 92–02	●	●	●	●	●	●	●	●		
36	Slangzak, 70 liter	531 09 92–01									●	●

		ONDERDEELNUMMER	VOORAFSCHEIDERS		LUCHTREINIGERS		SLURRYZUIGERS		
			C 5500	C 3000	A 2000	A 1000	W 250P	W 70	W 70P
1	Zak Longopac®, 4 stuks	590 42 92–01	●	●					
4	Slang compleet, 76 mm 10 m	590 43 70–01	●						
30	Voorfilter A 2000 (pak van 20 stuks)	590 43 00–02			●				
30	Voorfilter A 1000 (pak van 20 stuks)	590 43 00–01				●			
30	Koolstoffilter A 2000	591 99 40–01			●				
30	Koolstoffilter A 1000	591 99 41–01				●			
31	Hepa-filter A 2000	590 42 77–01			●				
31	Hepa-filter A 1000	590 46 08–01				●			
32	Transporthoes A 2000	590 42 95–02			●				
32	Transporthoes A 1000	591 96 91–01				●			
33	Inlaatslang-adapter A 2000	590 43 78–01			●				
33	Inlaatslang-adapter A 1000	590 43 79–01				●			
34	Slang, A 2000 (254 mm × 6 m)	591 50 82–01			●				
34	Slang, A 1000 (160 mm × 6 m)	591 50 44–01				●			
	Slang compleet, 63 mm 10 m	590 43 74–01	●	●					
	Slang compleet, 63 mm 2,5 m	591 97 09–01		●					
35	Slibringen WSR 100 mm	593 56 30–01					●	●	●
35	Slibringen WSR 150 mm	593 56 30–02					●	●	●
35	Slibringen WSR 200 mm	593 56 30–03					●	●	●
35	Slibringen WSR 250 mm	593 56 30–04					●	●	●
35	Slibringen WSR 300 mm	593 56 30–05					●	●	●
35	Slibringen WSR 350 mm	593 56 30–06					●	●	●

1 Longopac®

2 Voorfilter

3 HEPA-filter H13 T-Line

4 Slang met aansluitstukken

5 Slang compleet voor reinigingskit

6 Camlock-adapter vrouwelijk

7 Camlock-adapter mannelijk

8 Stang

9 Vloergereedschap

10 Vervangende set rubberstrips

11 Voorfilter

12 HEPA-filter H13

13 Adapter

14 Camlock vrouwelijk

15 HEPA 13-filter

16 Slangen met aansluitstukken

17 Zuigmond met stang

18 Kunststof adapter

19 Vervangende borstelset

20 Zwarte afdichtring 75 mm

21 Stofafzuigmondstuk

22 Stofkap

23 Stofkap

24 Stofzak

25 Stofzak

26 Stofadapter

27 Zuigsetopzetstukken

28 Stofafzuigmondstuk

29 Stofafzuigmondstuk

30 Voorfilter/koolstoffilter

31 HEPA-filter

32 Transporthoes

33 Inlaatslang-adapter

34 Slang

35 Slibringen

36 Slangzakken

GIDS VOOR STOF- EN SLIBSYSTEMEN

DROGE TOEPASSINGEN	T 10000	T 7500	T 4000	HTC D 80	HTC D 60	DC 6000	S 36	DE 120	DE 110/ DE 110i/ DE 110 S
VLOERSTRIPPERS									
BS 75								●	
BS 110								●	
BMS 150							●		
BMS 220ADB									
BETONFREZEN									
CG 200 / CG 200							●	●	
BMP 215 / BMP 215PETROL							●	●	
BMP 265 / BMP 265PETROL			●				●		
BMP 335		●							
BMP 4000RC									
SCHRAAPMACHINES									
BMC 335 / BMC 335RC	●								
BMP 4000RC									
SLIJPMACHINES MET ENKELE SCHIJF									
BGS 250								●	
BG 250							●		
PG 280								●	
PG 400			●				●		
HTC 270 EG								●	
BB 700							●		
PLANETAIRE SLIJPMACHINES									
BMG 444							●		
PG 450			●				●	●	
PG 510			●				●		
HTC 5									
PG 540			●				●		
BMG 555		●	●						
HTC T6/RT6/X6/RX6	●	●		●	●				
PG 690/PG 690 RC	●	●		●	●	●			
BMG 780/BMG 780RC	●	●		●					
HTC X8/RX8	●			●					
PG 830 S / PG 830/830 RC	●	●		●		●			
HTC 950 RX	●			●					
HANDSLIJPMACHINES									
HG 125 B									●
BGV 125 AV									●
BHG 125 G125									●
BHG 125 G5									●
BGV 180 AVO								●	●
BHG 180 G180								●	●
BHG 180 G7								●	●

● Bevestigd aan de machine ✚ Onderdeel van de oplossing

S 11	C 5500	C 3000	A 2000	A 1000
			+	+
			+	+
			+	+
			+	+
			+	+
		+	+	+
		+	+	+
	+		+	+
	+		+	+
			+	+
			+	+
			+	+
			+	+
			+	+
			+	+
			+	+
			+	+
		+	+	+
		+	+	+
		+	+	+
			+	+
	+	+	+	+
			+	+
			+	+
	+		+	+
			+	+
			+	+
	+		+	+
			+	+
●			+	+
●			+	+
●			+	+
●			+	+
●			+	+
●			+	+
●			+	+

HET VOORDEEL VAN HUSQVARNA

MINIMALE UITVALTIJD. MAXIMAAL RESULTAAT.

Husqvarna is een partner waarop u kunt vertrouwen. Met ons wereldwijde netwerk van toepassingsspecialisten en servicepartners ondersteunen wij u bij uw vloerslijp- en vloerpolijstprojecten. We hebben ook een aanbod aan services ontwikkeld die erop zijn gericht uw werkdag zo efficiënt mogelijk te maken.

HUSQVARNA FLEET SERVICES

SLIMME SERVICES VOOR EEN EENVOUDIGERE WERKDAG

GEREED VOOR MACHINEPARK

Husqvarna Fleet Services is een digitale, cloudgebaseerde asset management service die belangrijke machinegegevens verzamelt en presenteert, zoals bedrijfstijd-, locatie- en onderhoudsintervalwaarschuwingen. Machinesensoren zijn ingebouwd of achteraf gemonteerd aan de buitenkant van de machine. Ingebouwde machines, zoals de PG 830 RC, bieden zelfs waardevolle gegevens over de staat van machines, zoals overbelasting van machines, via de module Operation Insights van de service. Met Husqvarna Fleet Services kunt u betere beslissingen nemen en het volledige potentieel van de productiviteit van uw bedrijf benutten. Alle gegevens worden handig weergegeven in uw Husqvarna Fleet Services-webportal of mobiele app. Sluit uw machinepark aan om overzicht te houden!

UPCARE SERVICE CONTRACTS

UPCARE

Onderhoud en reparaties zijn een normaal onderdeel van elke bedrijfsactiviteit. Maar het plannen en bijhouden van service-intervallen kan tijdrovend zijn en vaak leiden tot ongewenste kosten en ongeplande uitvaltijd. UpCare is een serviceovereenkomst voor een vaste prijs die u zekerheid en gemoedsrust biedt, zodat u een betere werkplanning voor de lange termijn kunt realiseren met minder administratie.

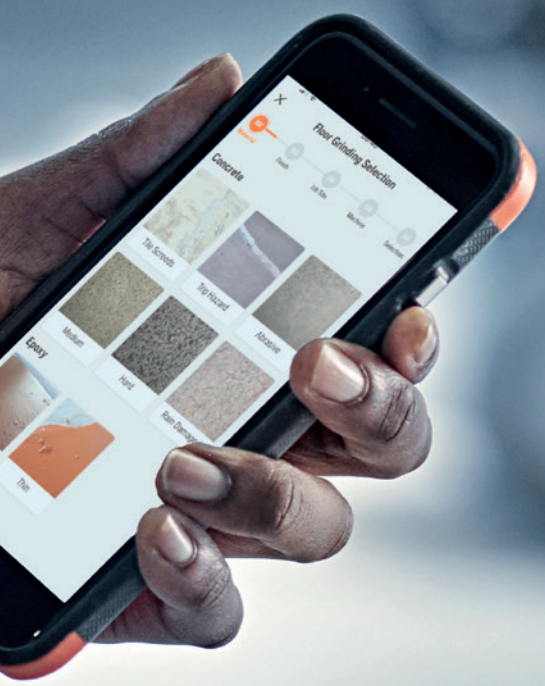

HUSQVARNA TOOL SELECTOR-APP

Met de Husqvarna Diamond Tools Selector-app kunt u nu kostbare tijd besparen en beschikt u altijd over de juiste apparatuur voor de juiste taak. Door via de app een volledige lijst van benodigde diamantgereedschappen en chemicaliën samen te stellen, kunt u snel kostenramingen maken en sneller op offerteaanvragen reageren. Beschikbaar voor downloaden en gebruik door geregistreerde Husqvarna-klanten.

Scan om te downloaden.

WERELDWIJD SERVICENETWERK

Husqvarna biedt een wereldwijd servicenetwerk met een sterke lokale aanwezigheid. Als u een diamantgereedschap, nieuwe uitrusting, technische service of deskundig advies nodig hebt, hoeft u alleen maar onze service te bellen.

FINANCIERING

Husqvarna UpFund biedt financiële oplossingen die ontworpen zijn om aan de behoeften van professionals in de bouwsector te voldoen. Onze financiële oplossingen zorgen ervoor dat Husqvarna-apparatuur gemakkelijk aan te schaffen en het gebruik ervan lonend is. Aanbiedingen kunnen per markt verschillen.

BLASTRAC KOGEL- EN STAALSTRALEN

Kogelstralers	82–85
Staaltoepassingen	86–87
Staalstralers	88–91
Stofzuigers	92–93

BLASTRAC KOGELSTRALERS

GESLOTEN CIRCUIT

Elke kogelstraler moet worden aangesloten op een stofzuiger. Dit betekent dat u stofvrij kunt werken.

IDEAAL VOOR OPPER-VLAKTEBEHANDELING VAN BETON

Kogelstralers worden vanaf 2023 onder de merknaam Husqvarna geleverd. Tot die tijd zal het hele assortiment beschikbaar blijven onder het merk Blastrac. Onze verkoop-, service- en backofficeteams ondersteunen beide merken. We leveren een groot assortiment kogelstralers, variërend van het handgedragen model 1-5HH tot de grote 2-48DS. Al onze kogelstralers worden gekenmerkt door hun wendbaarheid, precisie en veelzijdigheid. Met al onze kogelstralers kunt u werken in een nagenoeg stofloze omgeving door ze aan te sluiten op een geschikte stofzuiger.

ASFALT EN BETON SCHOONMAKEN EN OPNIEUW VAN TEXTUUR VOORZIEN

Kogelstralers met een gesloten circuit werpen een grote een hoeveelheid stalen schuurmedium op het oppervlak door gebruik te maken van de middelpuntvliedende kracht. Nadat het stalen schuurmedium het oppervlak raakt, zorgt de kogelstraler ervoor dat het medium aan een nieuwe omloop begint. Stof en verontreinigingen worden verwijderd door een luchtscheidingsapparaat en afgevoerd naar een speciale stofzuiger. Hierdoor is het proces stofvrij in bedrijf.

Het stralen met staalkogels is een milieuvriendelijk alternatief voor zandstralen, omdat er geen gebruik wordt gemaakt van chemische producten en geen waardevol drinkwater verloren gaat.

STALEN SCHUURMEDIA

Afhankelijk van het type oppervlak dat u wilt kogelstralen en het resultaat dat u wilt bereiken, kunt u verschillende soorten schuurmedia kiezen.

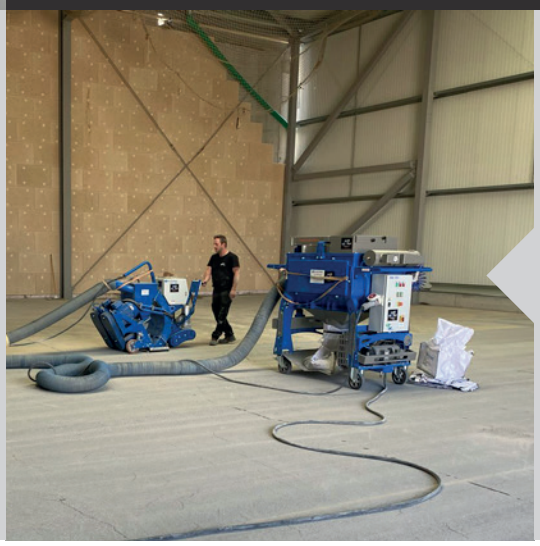

GEBRUIKSVRIENDELIJK

Blastrac-kogelstralers zorgen voor minimale trillingen, zijn gemakkelijk te verplaatsen en kunnen draaien onder een hoek van 360°. Ze hebben geen chemicaliën nodig en verspillen geen waardevol water.

CONCRETE SURFACE PROFILES

CSP 3

CSP 4

CSP 5

CSP 6

CSP 7

TECHNISCHE GEGEVENS

	1-5HH	1-7D	1-8DPS30	1-8DPF40	1-8DPS55
REFERENTIES	970 57 43–05	970 57 44–01	970 55 42–02	970 55 41–02	970 57 45–01
Werkbreedte, mm	125	203	203	203	203
Gewicht, kg	9,5	54	125	122	154
Afmetingen L×B×H, mm	480 × 195 × 350	1000 × 310 × 980	1310 × 400 × 1200	1100 × 370 × 1030	1310 × 400 × 1200
Werksnelheid, m/min.	Handmatig	Handmatig	0,5 – 23	0,5 – 23	0,5 – 23
Motor Spanning Ampère	1,4 kW | 1,4 kW 110 V | 230 V 16 A | 16 A	2,4 kW | 2,4 kW 110 V | 230 V 16 A | 16 A	3 kW | 3 kW 230 V | 400 V 16 A | 16 A	4 kW 400 V 16 A	5,5 kW 400 V 16 A
Werkrichting	Vooruit (duwen)	Vooruit (duwen)	Achteruit (trekken)	Vooruit (duwen)	Achteruit (trekken)
Aansluiting voor stofslang, Ø mm	30	51	76	76	76
Geluidsniveau, dB(A)	76	85	76	84	89
Trillingsemissie, m/s²	Minder dan 2,5	Minder dan 2,5	Minder dan 2,5	Minder dan 2,5	Minder dan 2,5
Toepassingen	Staal | beton | asfalt	Beton | asfalt	Beton | asfalt	Staal | beton | asfalt	Beton | asfalt
Aanbevolen stofzuigers	BDC-1133	BDC-122H	BDC-1330LPP	BDC-1330LPP	BDC-1330LPP | BDC-3140LPP

	1-10DPS75	1-10DS	1-15DS	2-20DT	2-48DS
REFERENTIES	970 55 37–02	970 57 42–01	970 59 89–01	970 55 46–02	970 55 50–02
Werkbreedte, mm	254	254	380	550	1220
Gewicht, kg	211	395	450	575	1350
Afmetingen L×B×H, mm	1590 × 400 × 1020	1900 × 420 × 1050	1800 × 570 × 1200	1950 × 720 × 1400	2420 × 1433 × 1450
Werksnelheid, m/min.	0,5 – 30	0,5 – 25	0,5 – 25	0,5 – 33	0,5 – 33
Motor Spanning Ampère	7,5 kW 400 V 16 A	11 kW | 11 kW 400 V | 400 V 32 A | 63 A	15 kW 400 V 63 A	2 × 11 kW 400 V 63 A	2 × 22 kW 400 V 125 A
Werkrichting	Achteruit (trekken)	Achteruit (trekken)	Achteruit (trekken)	Achteruit (trekken)	Achteruit (trekken)
Aansluiting voor stofslang, Ø mm	76	125	150	150	2 × 150
Geluidsniveau, dB(A)	76	88	85	83	90
Trillingsemissie, m/s²	Minder dan 2,5	Minder dan 2,5	Minder dan 2,5	Minder dan 2,5	Minder dan 2,5
Toepassingen	Beton | asfalt	Beton | asfalt	Beton | asfalt	Staal | beton | asfalt	Staal | beton | asfalt
Aanbevolen stofzuigers	BDC-3140LPP | BDC-44	BDC-66	BDC-66 | BDC-99	BDC-66 | BDC-99	2-48DC

VERBRUIKSARTIKELEN VOOR KOGELSTRALERS

Zorg dat uw kogelstraler langer optimaal blijft presteren met accessoires en verbruiksartikelen voor Blastrac-kogelstralers.

SCHUURMEDIA

	PRODUCTNUMMER	BESCHRIJVING	TOEPASSING VAN DE MACHINE									
			1-5HH	1-7D	1-8DPF40	1-8DPS30	1-8DPS55	1-10DPS75	1-10DS	1-15DS	2-20DT	2-48DS
A	534 86 97-01	Schuurmedium S330	●	●	●	●	●	●	●	●	●	
	534 87 00-01	Schuurmedium S390		●	●	●	●	●	●	●	●	
	534 87 02-01	Schuurmedium S460							●	●	●	●
	534 87 03-01	Schuurmedium S550										●
	534 87 04-01	Schuurmedium S660										●

A

ONDERDELENSETS

	PRODUCTNUMMER	BESCHRIJVING	TOEPASSING VAN DE MACHINE									
			1-5HH	1-7D	1-8DPF40	1-8DPS30	1-8DPS55	1-10DPS75	1-10DS	1-15DS	2-20DT	2-48DS
B	534 91 20-01	Onderdelenset		●								
C	534 91 21-01	Onderdelenset			●	●	●	●				
D	531 45 90-01	Onderdelenset							●	●	●	

B

C 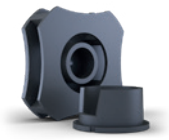

D 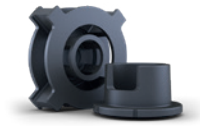

ONDERHOUDSKITS

	PRODUCTNUMMER	BESCHRIJVING	TOEPASSING VAN DE MACHINE									
			1-5HH	1-7D	1-8DPF40	1-8DPS30	1-8DPS55	1-10DPS75	1-10DS	1-15DS	2-20DT	2-48DS
O	533 14 63-01	Onderhoudsset		●								
	534 70 02-01	Onderhoudsset 50 Hz			●							
	534 70 05-01	Onderhoudsset 60 Hz			●							
	534 70 07-01	Onderhoudsset				●						
	534 70 08-01	Onderhoudsset 50 Hz					●					
	534 48 89-01	Onderhoudsset						●				
	536 40 09-01	Onderhoudsset							●			
	534 36 25-01	Onderhoudsset								●		
	534 70 09-02	Onderhoudsset									●	

E

F

G

STRAALPATROONREGELAARS

	PRODUCTNUMMER	BESCHRIJVING	TOEPASSING VAN DE MACHINE									
			1-5HH	1-7D	1-8DPF40	1-8DPS30	1-8DPS55	1-10DPS75	1-10DS	1-15DS	2-20DT	2-48DS
F	534 24 36-01	Regelaar 203 – 130 mm		●								
	534 24 27-01	Regelaar 203 – 100 mm		●								
	533 38 50-01	Regelaar 203 – 127 mm			●	●	●					
	533 38 49-01	Regelaar 203 – 152 mm			●	●	●					
	533 76 56-01	Regelaar 254 – 130 mm						●				
G	534 79 93-01	Regelaar 254 – 105 mm (rechts)							●			
H	534 79 91-01	Regelaar 254 – 105 mm (links)							●			
	533 78 45-01	Regelaar 380 – 230 mm (rechts)								●	●	
	533 78 43-01	Regelaar 380 – 230 mm (links)								●	●	

H

MAGNETISCHE BEZEMS

	PRODUCTNUMMER	BESCHRIJVING	TOEPASSING VAN DE MACHINE									
			1-5HH	1-7D	1-8DPF40	1-8DPS30	1-8DPS55	1-10DPS75	1-10DS	1-15DS	2-20DT	2-48DS
I	535 37 89-01	Magnetische veger	●	●	●	●	●					
J	534 69 75-01	Magnetische bezem R600				●	●	●	●	●	●	
K	533 12 30-01	Magnetische bezem R900								●	●	●

I

J

K

STAALTOE-PASSINGEN

Blastrac-systemen voor staalstralen zijn een zeer doeltreffende en milieuvriendelijke methode voor het verwijderen van verf, coatings, corrosie, antisliplagen en andere verontreinigingen van stalen oppervlakken. Blastrac-systemen voor staalstralen maken gebruik van stalen kogeltjes of een mengsel van hoekige staalkorrels en stalen kogeltjes, zodat de gebruiker voor vrijwel elk type coating de juiste ankerprofielen en ruwheid kan bereiken.

HORIZONTALE SYSTEMEN

BODEMPLATEN EN DAKPLATEN VAN OPSLAGTANKS

SCHEEPS- EN HELIKOPTERDEKKEN

LOOPPADEN EN HELIKOPTERDEKKEN OP OFFSHORE-PLATFORMS

STALEN BRUGGEN EN STALEN DEKKEN

VERTICALE SYSTEMEN

OPSLAGTANKS

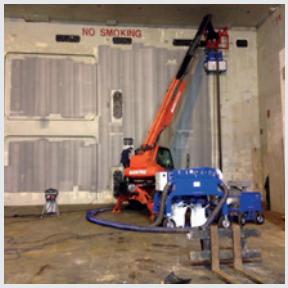

SCHEEPSRUIMEN

SCHEEPSROMPEN

LEIDINGEN

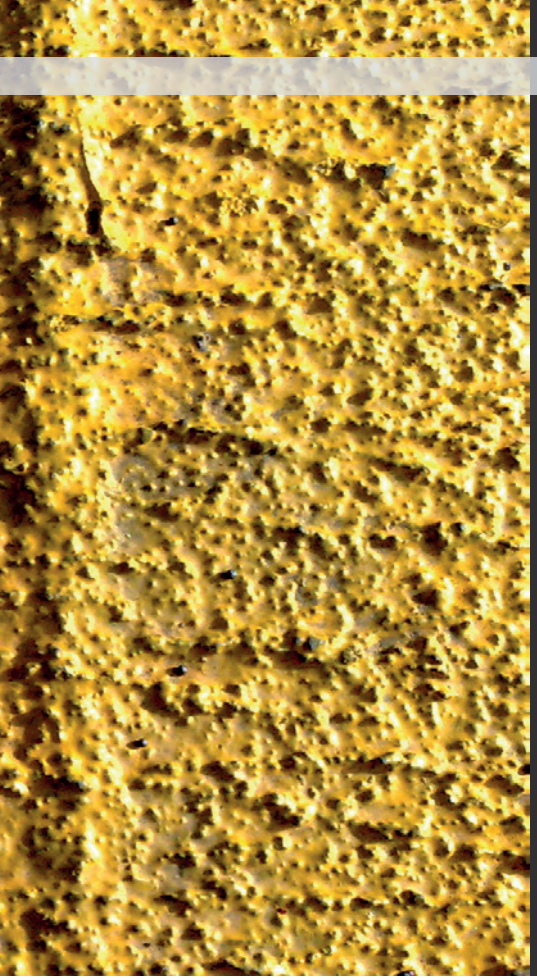

OPPERVLAKTE-BEHANDELING VAN STAAL

De prestaties van beschermende coatings of verf en verwante producten die op staal worden aangebracht, worden aanzienlijk beïnvloed door de staat van het stalen oppervlak vlak voordat het geverfd wordt.

De belangrijkste factoren waarvan bekend is dat ze deze prestaties beïnvloeden zijn de aanwezigheid van roest en hamerslag, de aanwezigheid van oppervlakteverontreinigingen zoals zout, stof, olie of vet en het oppervlakteprofiel. Het oppervlaktebehandelingsproces reinigt niet alleen staal, maar creëert ook een geschikt profiel (ankerpatroon) om de beschermende coating te ontvangen. Blastrac-staalstralers met een gesloten circuit zijn zeer economisch en efficiënt bij het behandelen van stalen oppervlakken. Ze zorgen tegelijk voor reiniging en voorbereiding, zodat de volgende coating, lak of een ander product dat moet worden aangebracht, goed hecht. Bij het voorbereiden van stalen oppervlakken richten we ons op twee dingen: de reinheid en de ruwheid.

REINHEID VAN HET OPPERVLAK

Er zijn twee belangrijke internationale normen met betrekking tot de reinheid van stalen oppervlakken: de ISO-norm en de SSPC-norm.

ISO 8501-1-normen
Het is een visuele beoordeling van de reinheid van het oppervlak. De norm beschrijft een aantal behandelingsklassen en de mate van reiniging. De behandelingsklassen worden gedefinieerd door schriftelijke beschrijvingen van het uiterlijk van het oppervlak na reiniging, samen met representatieve fotografische voorbeelden.

SSPC-normen
De SSPC-normen (Society for Protective Coatings) worden gebruikt voor het specificeren van de mate van reinheid van stalen oppervlakken. SSPC heeft standaarddefinities en -foto's voor algemene reinigingsmethoden.

OPPERVLAKTERUWHEID

De oppervlakteruwheid van het stalen oppervlak is belangrijk voor een goede hechting van de coatings (bepaald door een ISO-norm). De ruwheid wordt uitgedrukt in micron en meet het verschil tussen de pieken en dalen in een stalen oppervlak. De oppervlakteruwheid is belangrijk omdat deze ook van invloed is op hoeveel verf er nodig is. Met Blastrac-staalstralers met gesloten circuit is het mogelijk om eenvoudig elk gewenst ruwheidsprofiel te bereiken door het abrasieve mengsel en de snelheid van de machine aan te passen.

	GEBORSTELD	COMMERCIEEL	BIJNA WIT METAAL	WIT METAAL
ISO 8501-1	SA 1	SA 2	SA 2 1/2	SA 3
SSPC	SP 7	SP 6	SP 10	SP 5

STAALSTRALERS VAN BLASTRAC/EBE

GESLOTEN CIRCUIT

Al onze staalstralers moeten worden aangesloten op een stofzuiger. Dit betekent dat u stofvrij kunt werken.

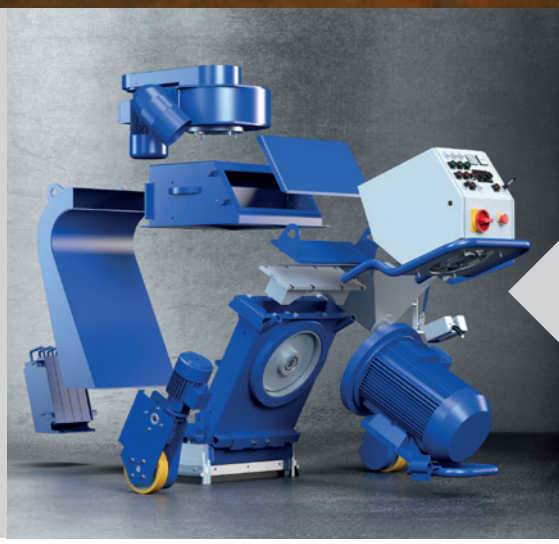

IDEAAL VOOR OPPERVLAKTEBEHANDELING VAN STAAL

Staalstralers worden vanaf 2023 onder de merknaam Husqvarna geleverd. Tot die tijd zal het hele assortiment beschikbaar blijven onder het merk Blastrac. Onze verkoop-, service- en backofficeteams ondersteunen beide merken. Blastrac heeft staalstralers ontwikkeld voor zowel horizontale als verticale toepassingen. Ze worden voornamelijk gebruikt voor het voorbereiden van stalen oppervlakken, maar ook om coatings, roest en verf van deze oppervlakken te verwijderen. Na het staalstraalproces is het oppervlak onmiddellijk klaar voor het aanbrengen van een nieuwe coating.

HORIZONTALE EN VERTICALE STALEN OPPERVLAKKEN VOORBEREIDEN EN ONDERHOUDEN

Blastrac-systemen voor staalstralen zijn een zeer doeltreffende methode voor het verwijderen van verf, coatings, antisliplagen en andere verontreinigingen van stalen oppervlakken.

Blastrac-systemen voor staalstralen maken gebruik van stalen kogeltjes of een mengsel van hoekige staalkorrels en stalen kogeltjes, zodat de gebruiker voor vrijwel elk type coating de juiste ankerpatronen (oppervlakteprofielen) en ruwheid kan bereiken. Het stralen met staalkogels is een milieuvriendelijk alternatief voor zandstralen, omdat er geen gebruik wordt gemaakt van chemische producten en geen waardevol water verloren gaat.

MODULAIRE CONSTRUCTIE

Blastrac 350E en 500E staalstralers kunnen in slechts een paar onderdelen worden gedemonteerd. Hierdoor kan de machine door een toegangsluik van Ø600 mm van een opslagtank worden geleid.

ELEKTRISCH OF HYDRAULISCH

Afhankelijk van het type project en de toepassing kunt u kiezen voor een staalstraler met een elektrisch of hydraulisch aandrijfsysteem. Vraag ons om advies!

OPPERVLAKTE-BEHANDELING VAN STAAL

SCHEEPSWERVEN EN SCHEEPSREPARATIE-BEDRIJVEN

OFFSHORE-, OLIE- EN GASINDUSTRIE

STAALPLAATINDUSTRIE

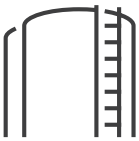

PETROCHEMISCHE INDUSTRIE

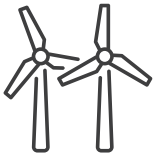

STAALINDUSTRIE

STALEN BRUGGEN EN DEKKEN

STAALSTRALERS VAN EBE

	350E	350S	350EX	500E	500S
REFERENTIES	970 55 44–02	970 57 48–01	970 55 44–03	970 55 45–04	970 57 49–02
Werkbreedte, mm	350	350	350	500	500
Gewicht, kg	430	415	450	742	752
Afmetingen L×B×H, mm	1350 × 650 × 1100	1350 × 650 × 1100	1204 × 660 × 1227	1938 × 740 × 1672	1560 × 750 × 1650
Werksnelheid, m/min.	Elektrisch/1 – 15 m/min.	Hydraulisch/1 – 30 m/min	Elektrisch/1 – 15 m/min.	Elektrisch/1 – 15 m/min.	Hydraulisch/1 – 30 m/min
Motor Spanning Ampère	11 kW 400 V 32 A	11 kW 400 V 32 A	11 kW 400 V 32 A	22 kW 400 V 63 A	22 kW 400 V 63 A
Werkrichting	Vooruit (elektrisch aangedreven)	Vooruit (hydraulisch aangedreven)	Vooruit (elektrisch aangedreven)	Vooruit (elektrisch aangedreven)	Vooruit (hydraulisch aangedreven)
Aansluiting voor stofslang, Ø mm	127	127	127	150	150
Geluidsniveau, dB(A)	90	90	90	92	92
Trillingsemissie, m/s^2	Minder dan 2,5	Minder dan 2,5	Minder dan 2,5	Minder dan 2,5	Minder dan 2,5
Toepassingen	Staal	Staal | beton	Staal	Staal	Staal | beton
Aanbevolen stofzuigers	BDC-66	BDC-66	BDC-655EX	BDC-66 | BDC-99	BDC-66 | BDC-99

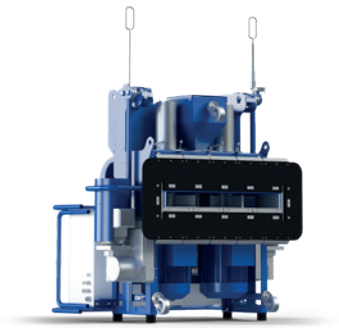

	200VMB	900VMB
REFERENTIES	970 55 56–02	970 55 61–04
Werkbreedte, mm	217	890
Gewicht, kg	177	880
Afmetingen L×B×H, mm	726 × 635 × 839	1463 × 1145 × 1480
Werksnelheid, m/min.	Elektrisch/0,2 – 20 m/min.	Elektrisch/0,5 – 10 m/min.
Motor Spanning Ampère	7,5 kW 400 V 32 A	2 × 25 kW 400 V 125 A
Werkrichting	Bedraad controlestation	Op afstand bedienbaar
Aansluiting voor stofslang, Ø mm	100	150
Geluidsniveau, dB(A)	90	90
Toepassingen	Staal | beton	Staal
Aanbevolen stofzuigers	EBE-200DC	EBE-900DC

VERBRUIKS-ARTIKELEN VOOR STAALSTRALERS

Zorg dat uw staalstraler langer optimaal blijft presteren met accessoires en verbruiksartikelen voor Blastrac-staalstralers.

SCHUURMEDIA

	PRODUCTNUMMER	BESCHRIJVING	TOEPASSING VAN DE MACHINE						
			350E	350S	350EX	500E	500S	200VMB	900VMB
A	534 86 97-01	Schuurmedium S330	●	●	●	●	●	●	●
	534 87 00-01	Schuurmedium S390	●	●	●	●	●	●	●
	534 87 02-01	Schuurmedium S460	●	●	●	●	●	●	●
	534 87 03-01	Schuurmedium S550	●	●	●	●	●	●	●
	534 87 04-01	Schuurmedium S660	●	●	●	●	●	●	●

ONDERDELENSETS

	PRODUCTNUMMER	BESCHRIJVING	TOEPASSING VAN DE MACHINE						
			350E	350S	350EX	500E	500S	200VMB	900VMB
B	533 14 48-01	Aansturingskooi	●	●	●				
C	533 13 21-01	Rotor	●	●	●				
D	533 14 72-01	Messen (x6)	●	●	●				
O	533 36 08-02	Straalwiel	●	●	●				
	533 14 71-01	Aansturingskooi				●	●		
	533 26 43-01	Rotor				●	●		●
	533 44 09-01	Messen (x6)				●	●		
	533 15 10-01	Straalwiel				●	●		
	533 21 13-01	Aansturingskooi							●
	533 18 75-01	Messen (x6)							●
	533 49 54-01	Straalwiel							●

ONDERHOUDSKITS

	PRODUCTNUMMER	BESCHRIJVING	TOEPASSING VAN DE MACHINE						
			350E	350S	350EX	500E	500S	200VMB	900VMB
F	534 70 11-01	Onderhoudsset	●	●	●				
	534 70 12-01	Onderhoudsset				●	●		

ACCESSOIRES/OPTIES

	PRODUCTNUMMER	BESCHRIJVING	TOEPASSING VAN DE MACHINE						
			350E	350S	350EX	500E	500S	200VMB	900VMB
G	534 66 25-01	Ledverlichtingsset (3 lampjes)	●	●		●	●		
H	533 97 40-01	Neerlaatset				●			
I	533 39 33-01	Mondafdichting, compleet							●
J	531 48 32-01	Straalbehuizing							●
	534 36 22-01	Eindeloos liersysteem							●

A

B

C 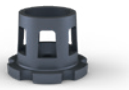

D

E

F

G

H

I 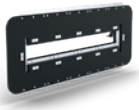

J

STOFVANGERS VOOR KOGEL- EN STAALSTRALERS

	BDC-1133PHC	BDC-122HLP	BDC-1330LPP	BDC-3140LPP	BDC-44
REFERENTIES	970 57 52–01	970 57 54–01	970 57 56–10	970 57 72–07	970 55 32-02
TECHNISCHE SPECIFICATIES					
Nominaal vermogen, kW	1,2	2	3	4	5.5
Nominale spanning, V	230	230	230	400	400
Vereiste stroom, A	6	8,5	19,5	12	32
Extra contactdoos, W	N.v.t.	N.v.t.	N.v.t.	N.v.t.	N.v.t.
Aantal fasen	1	1	1	3	3
Max. luchtstroom bij turbine, m³/h	270	330	450	516	752
Max. vacuüm, kPa	25	21	21	29	6.1
Diameter zuiginlaat, mm	36	50	70	70	
Oppervlakte microfilter, m²	0,5	1,6	15	15	18,8
Oppervlakte HEPA H13-filter, m²	0,26	1,6	3,5	3,5	–
Aantal HEPA H13-filters	1	1	1	1	–
Classificatie	H	H	–	–	–
Afmetingen (L× B×H), mm	600 × 380 × 620	660 × 600 × 1275	600 × 980 × 1780	600 × 1200 × 1600	666 × 1294 × 1430
Gewicht, kg	16	53	127	200	315
AANBEVOLEN APPARATUUR					
	1–5HH kogelstraler	1–7D kogelstraler	1–8DPF40, 1–8DPS30, 1–8DPS55 kogelstralers	1–8DPS55, 1–10DPS75 kogelstralers	1–10DPS75 kogelstralers BMP 335-frees

VERBRUIKSARTIKELEN VOOR STOFBEHEER

		ONDERDEEL-NUMMER	1-FASIGE STOFZUIGERS			3-FASIGE STOFZUIGERS							
			BDC-1133PHC	BDC-122HLP	BDC-1330LPP	BDC-3140LPP	BDC-44	BDC-66	BDC-99	2-48DC	BDC-655EX	EBE-200DC	EBE-900DC
A	Slang Ø36 mm, 4 m	533 51 50–01	●										
	Slang Ø51 mm, 20 m	534 78 37–01		●	●	●							
	Slang Ø76 mm, 10 m	534 78 38–01		●	●	●	●						
	Slang Ø100 mm, 15 m	534 78 32–01					●						
	Slang Ø100 mm, 20 m	534 78 41–01										●	
	Slang Ø127 mm, 15 m	534 78 33–01					●	●	●				
	Slang Ø127 mm, 15 m	534 51 93–01									●		
	Slang Ø150 mm, 20 m	534 78 35–01						●	●	●			●
	Filter, M-klasse	533 95 35–01	●										
	HEPA-filter	533 93 25–01	●										
B	Sterfilter, M-klasse	534 44 52–01		●									
C	HEPA-filter	534 25 89–01		●									
	Patroonfilter, M-klasse	534 33 49–01			●	●							
	HEPA-filter	534 80 97–01			●	●							
D	Patroonfilter, M-klasse	533 96 92–01					●	●	●	●	●		●
	HEPA-set	534 42 10–01					●						
	HEPA-filter	533 75 77–01					●						
	HEPA-set	534 51 53–01						●	●				
	HEPA-filter	534 00 80–01						●	●				
	Sterfilter, M-klasse	534 86 59–01										●	
	HEPA-filter	534 25 82–01										●	
	Set van 5 fleece filterzakken	534 58 30–01	●										
	Set van 5 kunststof afvalzakken	534 51 36–01	●										
O	Longopac-hoes (4 × 20 m)	534 07 33–01		●	●	●		●	●			●	
	Grote zak 67,5 liter	533 96 07–01					●	●	●	●			●
	Grote zak 145 liter	534 02 62–01						●	●	●			●
	Grote zak 385 liter	533 99 33–01								●			●

A

B 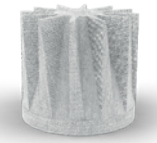

C

D

E

BDC-66	BDC-99	2-48DC	BDC-655EX	EBE-200DC	EBE-900DC
970 55 31-03	970 55 28–04	970 55 33–02	970 58 11–01	970 55 55–02	970 55 57–02
5.5	7.5	18	5.5	13	17
400	400	400	400	400	400
63	63	32	63	30	32
N.v.t.	N.v.t.	N.v.t.	N.v.t.	N.v.t.	N.v.t.
3	3	3	3	3	3
1078	1410	2 × 2200	1250	1200	4000
5.1	6.6	N.v.t.	N.v.t.	30	12,4
		2 × 150	100		2 × 150
28,2	42,3	94	28,2	5	94
–	–	–	–	12	–
–	–	–	–	–	–
–	–	–	–	–	–
757 × 1731 × 1643	866 × 1731 × 1643	2293 × 1410 × 1956	795 × 1686 × 1644	1600 × 800 × 1810	2250 × 1365 × 1976
420	510	1107	665	360	860
1–10DS, 1–15DS, 2–20DT kogelstralers 350E, 350S, 500E, 500S staalstralers BMC 335 schraapmachine	1–15DS, 2–20DT kogelstralers 500E, 500S staalstralers	2–48DS kogelstraler	350EX staalstraler	200VMB staalstraler BMP 335-frees BMC 335 schraapmachine	900VMB staalstraler

ACCESSOIRES/OPTIES VOOR STOFBEHEER

		ONDERDEEL-NUMMER	1-FASIGE STOFZUIGERS			3-FASIGE STOFZUIGERS							
			BDC-1133PHC	BDC-122HLP	BDC-1330LPP	BDC-3140LPP	BDC-44	BDC-66	BDC-99	2-48DC	BDC-655EX	EBE-200DC	EBE-900DC
	Slangmof Ø36 mm	533 76 98–01	●										
	Slangaansluiting Ø50 – 36 mm	533 54 70–01	●										
	Gereedschapsadapter Ø27 mm	533 68 64–01	●										
	1 fleece filterzak	533 90 61–01	●										
	Spleetzuigmond	533 36 55–01	●										
	Reinigingsset, compleet	533 54 71–01	●										
	Bakhouder	534 90 04–01	●										
	Metalen handgreep	534 70 52–01	●										
	Wand- en basissteun	534 90 07–01	●										
	Doossysteemwagen	534 90 05–01	●										
	T-lock-doos voor BGV 125 AV	534 24 64–01	●										
	T-lock-doos 380 × 270 × 127 mm	534 89 98–01	●										
	T-lock-doos 380 × 270 × 285 mm	534 90 00–01	●										
F	Mobiel mondstuk, breedte 400 mm	534 70 68–02		●	●	●						●	
	Mobiel mondstuk, breedte 500 mm	534 93 11–01		●	●	●						●	
G	Aluminium handgreep 50 mm	534 94 81–01		●	●	●						●	
	Verchroomde handgreep 50 mm	534 38 91–02		●	●	●						●	
H	Set grote zakken	534 05 51–01					●						
I	Stofbakset	533 20 89–01					●						
J	Longopac-set	533 94 11–01						●					
	Set grote zakken	533 89 58–01						●					
	Stofbakset	533 48 95–01						●	●				
	Longopac-set	534 08 16–01							●				
	Set grote zakken	533 88 71–01							●				

F

G

H
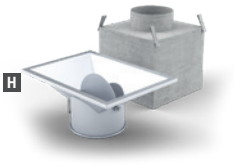
I

J

OPMERKINGEN

Husqvarna®

husqvarnaconstruction.com

Copyright © 2022 Husqvarna AB (publ). Alle rechten voorbehouden. Husqvarna en andere productnamen en namen van eigenschappen zijn handelsmerken van de Husqvarna Group en diens licentiehouders.
Husqvarna behoudt zich het recht om - zonder voorafgaandelijke melding - wijzigingen aan te brengen aan de technologie of aan de specificaties.